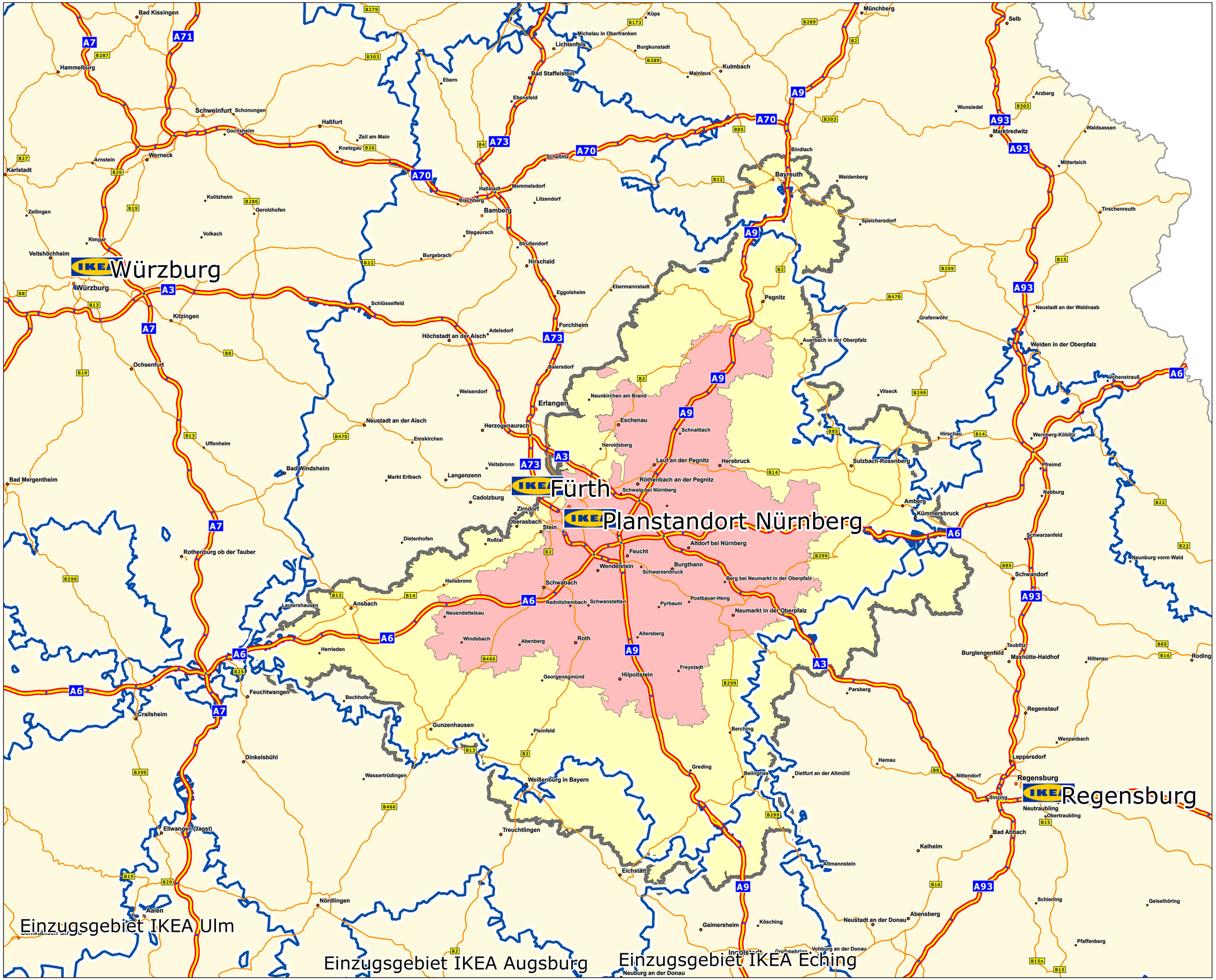


N

## Legende

IKEA Einrichtungshaus

**Einzugsgebiet (EZG)**

**in Abstimmung mit der Verträglichkeitsuntersuchung**

Kern-Einzugsgebiet, 773.477 Einwohner

erweitertes Einzugsgebiet, 640.139 Einwohner

Äussere Umgrenzung EZG Nürnberg

Äussere Umgrenzung EZG Bestand nach Fahrzeit bis 60min

| INDEX: | DATUM: | ÄNDERUNG: | GEZ.: |
|---|---|---|---|
| | | | |
| | | Abgleich mit der Verträglichkeits- | |
| b | 18.05.2015 | untersuchung CIMA 5.11.2014 | rr |
| a | | | |

BAUHERR:
IKEA VERWALTUNGS - GMBH
AM WANDERSMANN 2-4
63755 ALZENAU-WALDAU
TELEFON: 06022/580-1000
FAX: 06022/580-7115

UNTERSCHRIFT:

ORT: IKEA Nürnberg

PROJEKT: Standortuntersuchung

STRASSE:

PLANBEZEICHNUNG: Einzugsgebiet (EZG)

VARIANTE: Planung

PLANER:
PLANUNGSGRUPPE
SKRIBBE-JANSEN GmbH
ARCHITEKTEN · STADTPLANER · INGENIEURE
FAX: 0251/1027100 • TEL: 0251/1435510
E-MAIL: SKRIBBE.JANSEN@PGSJ.DE

PROJEKT-NR. BCI:
PROJEKT-NR. BDA:
PROJEKT-NR. PLANG:

| BEARBEITET/GEZEICHNET: | DATUM ERSTERSTELLUNG: | MASSTAB: | ZEICHNUNGS-NR. |
|---|---|---|---|
| R. Rösing | 16.01.2014 | 300.000 | 1.03-b |

DATENNAME:

| ORT: | STADE: | PLANBEZEICHNUNG: | VARIANTE: | DATUM: | ZEICH.-NR.: | INDEX: |
|---|---|---|---|---|---|---|
| | | | | | | |

Anlage 4