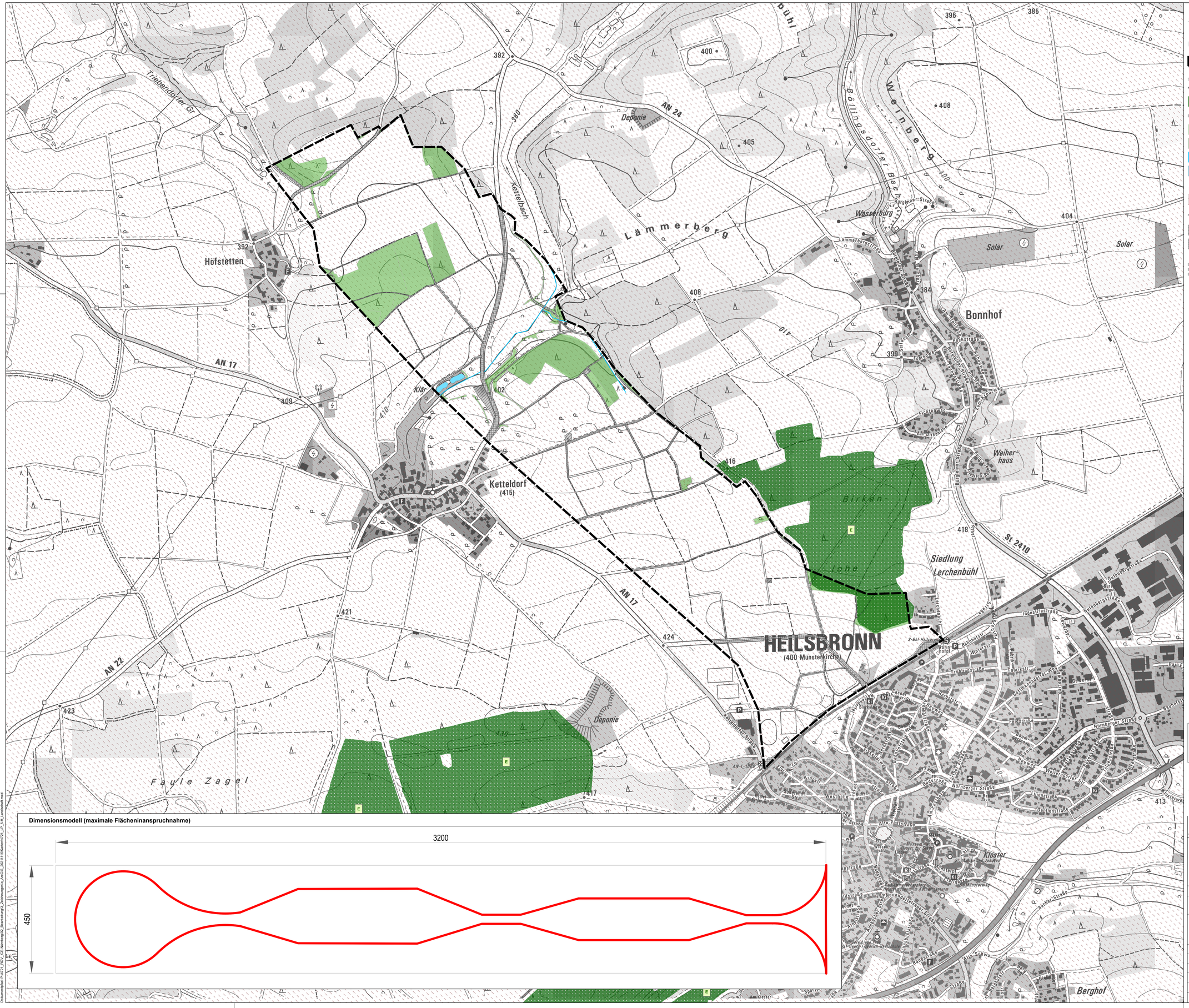

Anl.B.4.7.5: ROV ICE-Werk Nürnberg

Standort H – Heilsbronn

Karte: Landschaftsbild und Erholung

Standort (Untersuchungsraum)

Schutzgebiete nach Naturschutzrecht [1)]

Waldgebiete mit besonderer Bedeutung gemäß Waldfunktionsplanung Bayerns

E Erholungswald (Stufe 1 und 2)

Landschaftsprägende Strukturelemente [2) 3)]

- Wald
- Gehölze, z.B. Feldgehölz, Hecke
- Fließgewässer
- Stillgewässer

Bedeutsamer Naturraum [4)]

- D59 - Fränkisches Keuper-Liasland

Vorbelastungen [3)]

- Siedlungsfläche
- Gewerbegebietsfläche/Verkehrswege

Hinweis:
Die Daten der Tatsächlichen Nutzung werden nur innerhalb des Untersuchungsraumes dargestellt. Alle anderen Daten liegen flächendeckender vor und sind deshalb auch außerhalb des Untersuchungsraums sichtbar.

Quellennachweis:

1) Bayerisches Staatsministerium der Finanzen und für Heimat: Waldfunktionsplanung Bayern, Stand (Datenbezug): April 2021
2) Bayerisches Landesamt für Umwelt: Stadtbiotopkartierung Nürnberg, Stand (Datenbezug): Dezember 2020
3) Amt für Digitalisierung, Breitband und Vermessung Nürnberg: Tatsächliche Nutzung, Stand (Datenbezug): April 2021
4) Bayerisches Landesamt für Umwelt: Naturraum-Haupteinheiten und Naturraum-Einheiten, Stand (Datenbezug): Januar 2021

Quelle Hintergrund
Landesamt für Digitalisierung, Breitband und Vermessung: Rasterdaten DOK, Stand (Datenbezug): März 2021

0 0,1 0,2 0,4 0,6 0,8 km

Änderung	Datum	Name	Bemerkung
c			
b			
a			

Freigabefeld

Bauvorhaben: **Raumordnungsverfahren Neubau ICE-Werk Nürnberg**

Plan/Bauteil: **Karte: Landschaftsbild und Erholung**

Standort H – Heilsbronn

Phase: **Erläuterungsbericht Teil B**

Lagebezug: **ETRS89 UTM Zone 32N**

Höhenbezug:

Landkreis: **Ansbach**

Kommune: **Heilsbronn**

Gemarkung: **Höfstetten, Ketteldorf, Bonnhof**

Auftraggeber:
DB Fernverkehr AG
P.FBW 27 / Infrastrukturprojekt Nürnberg
Gleißbühlstraße 16
90402 Nürnberg

Auftragnehmer:

	Datum	Name
bearb.	**15.11.2021**	**Lösch**
gez.	**15.11.2021**	**Templin**
gepr.	**15.11.2021**	**Wille**
Unterschrift:		

PRO KONZEPT
prokonzept gmbh
Garnisonskirchplatz 1
10178 Berlin
Tel.: 030/2838 - 5023
Fax: 030/2838 - 5025

seecon Ingenieure
seecon Ingenieure GmbH
Gemeinsam | Zukunft | Planen
Sprinnerstraße 7, Halle 14
04179 Leipzig
Fon 03 41 - 4 84 02 11
Mail leipzig@seecon.de
www.seecon.de

Maßstab: **1:5.000** [m,cm] | Plan-Nr.: **4.7.5** | Blatt: **5** von **9** | Index:

Datum: 12.01.2022
Bearbeiter: templin
Dokumentpfad: P:\4721_ROV_ICE-Nürnberg\02_Bearbeitung\3_Zeichnungen\c_ArcGIS_20211115\Karten\4721_LP_5-H_Landschaft.mxd