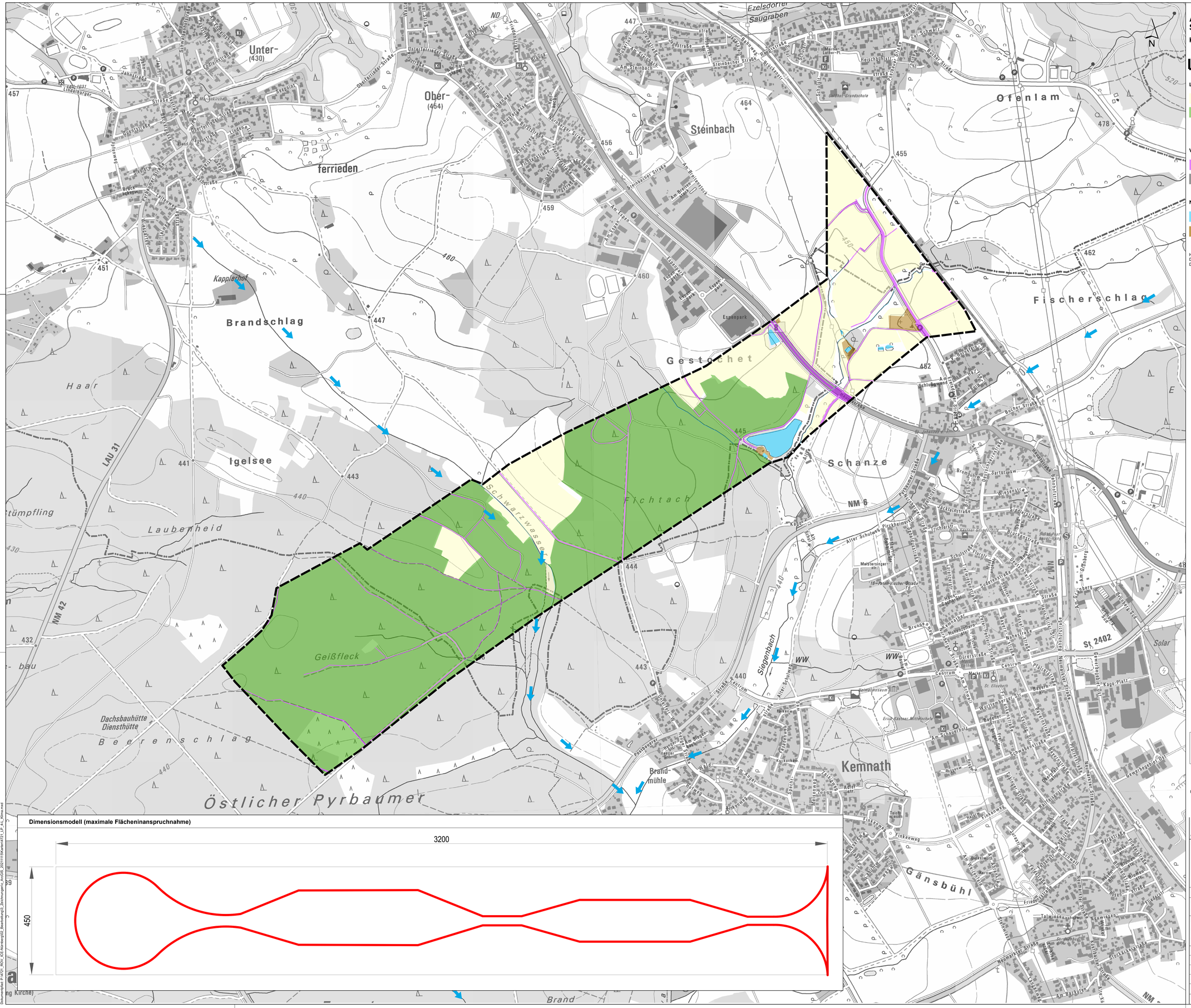

Anl.B.4.6.9: ROV ICE-Werk Nürnberg
Standort L – Ezelsdorf

Karte: Luft und Klima

Standort (Untersuchungsraum)

Lufthygienische Ausgleichsfunktion [2) 3)]

- Offenlandflächen als potenzielle Kaltluftentstehungsgebiete
- Waldflächen als potenzielle Frischluftentstehungsgebiete
- bedeutende Luftleitbahnen

Vorbelastungen [2)]

- Verkehrsflächen
- Industrie-und Gewerbefläche

Nachrichtlich [2)]

- Oberflächengewässer dauerhafter Wasserführung – Erhöhung der lokalklimatischen Vielfalt
- Siedlungsflächen – geringe klimatische Leistungsfähigkeit

Hinweis:
Die Daten der Tatsächlichen Nutzung werden nur innerhalb des Untersuchungsraumes dargestellt. Alle anderen Daten liegen flächendeckender vor und sind deshalb auch außerhalb des Untersuchungsraums sichtbar.

Quellennachweis:

1) Amt für Digitalisierung, Breitband und Vermessung Nürnberg: Tatsächliche Nutzung, Stand (Datenbezug): April 2021
2) Eigene Darstellung, Daten entnommen aus: BayernAtlas, Stand März 2021

Quelle Hintergrund
Landesamt für Digitalisierung, Breitband und Vermessung: Rasterdaten DOK, Stand (Datenbezug): März 2021

0 0,1 0,2 0,4 0,6 0,8 km

Änderung	Datum	Name	Bemerkung
c			
b			
a			

Freigabefeld

Bauvorhaben: **Raumordnungsverfahren Neubau ICE-Werk Nürnberg**

Plan/Bauteil: **Karte: Luft und Klima**

Standort L – Ezelsdorf

Phase

Lagebezug: **ETRS89 UTM Zone 32N**
Höhenbezug:
Landkreis: **Neumarkt i. d. OPf., Nürnberger Land**
Kommune: **Postbauer-Heng, Pyrbaum, Burgthann**
Gemarkung: **Postbauer, Pyrbaum, Ezelsdorf, Unterferrieden**

Auftraggeber
DB Fernverkehr AG
P.FBW 27 / Infrastrukturprojekt Nürnberg
Gleißbühlstraße 16
90402 Nürnberg

	Datum	Name
bearb.	**15.11.2021**	**Lösch**
gez.	**15.11.2021**	**Templin**
gepr.	**15.11.2021**	**Wille**

Unterschrift:

Auftragnehmer

PRO KONZEPT
prokonzept gmbh
Garnisonkirchplatz 1
10178 Berlin
Tel.: 030/2838 - 5023
Fax: 030/2838 - 5025

seecon ingenieure
seecon Ingenieure GmbH
Gemeinsam | Zukunft | Planen
Spinnereistraße 7, Halle 14
04179 Leipzig
Fon 03 41 - 4 84 02 11
Mail leipzig@seecon.de
www.seecon.de

Maßstab: **1:5.000** [m,cm] | Plan-Nr.: **4.6.9** | Blatt: **9** von **9** | Index:

Datum: 11.01.2022
Bearbeiter: cathleen.templin
Dokumentpfad: P:\4721_ROV_ICE-Nürnberg\02_Bearbeitung\3_Zeichnungen\c_ArcGIS_20211115\Karten\4721_LP_4-L_Klima.mxd