Anl.B.4.3.5: ROV ICE-Werk Nürnberg
Standort H – Heilsbronn

Karte: Tiere, Pflanzen und biologische Vielfalt

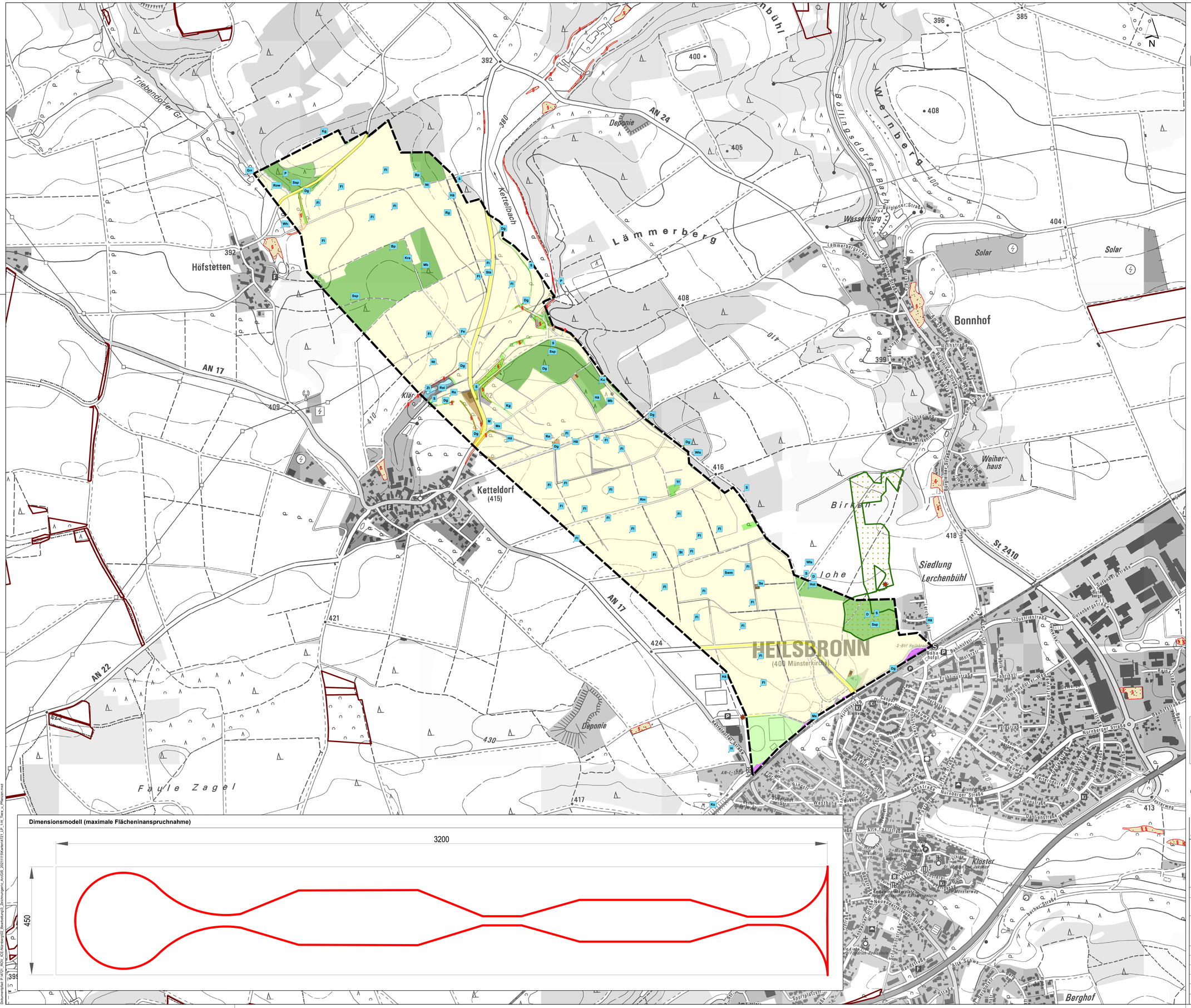

Standort (Untersuchungsraum)

Nutzungen und Biotope

Tasächliche Nutzung [1)]

Gewässer
- Fließgewässer
- Stehendes Gewässer

Vegetation
- Gehölze
- Landwirtschaft
- Unland/Vegetationslose Fläche
- Wald

Siedlung
- Fläche Gemischter Nutzung
- Industrie- und Gewerbefläche
- Sport-, Freizeit- und Erholungsfläche

Verkehr
- Bahnverkehr
- Straßenverkehr
- Weg

Biotopkartierung Bayern und Biotope Staatsforst [2) 4)]
- ganz oder teilweise nach § 30 (BNatSchG) und Art. 23 (BayNatSchG) geschützte Biotope
- sonstige Biotope
- Wälder älter als 100 Jahre

Ökoflächenkataster [3)]
- Ökoflächenkataster

Erfassungsdaten Anuva 2021

Planungsrelevante Vogelarten

- Bp – Baumpieper
- D – Dohle
- Dg – Dorngrasmücke
- Fe – Feldsperling
- Fl – Feldlerche
- Grr – Graureiher
- GG – Grünspecht
- H – Haussperling
- Hot – Hohltaube
- Hä – Bluthänfling
- Kg – Klappergrasmücke
- Ks – Kleinspeicht
- Ku – Kuckuck
- M – Mehlschwalbe
- Mb – Mäusebussard
- Ms – Mauersegler
- Msp – Mittelspecht
- Nt – Neuntötter
- P – Pirol
- Re – Rebhuhn
- Rei – Reiherente
- Rg – Rostgans
- Rm – Rotmilan
- Row – Rohrweihe
- Rs – Rauchschwalbe
- S – Star
- Se – Schleiereule
- Ssp – Schwarzspecht
- St – Wiesenschafstelze
- Sts – Steinschmätzer
- Swm – Schwarzmilan
- Tf – Turmfalke
- Wh – Wendehals
- Wls – Waldlaubsänger
- Zt – Zwergtaucher
- Horste

Hinweis:
Die Daten der Tatsächlichen Nutzung werden nur innerhalb des Untersuchungsraumes dargestellt. Alle anderen Daten liegen flächendeckender vor und sind deshalb auch außerhalb des Untersuchungsraums sichtbar.

Quellennachweis:

1) Amt für Digitalisierung, Breitband und Vermessung Nürnberg: Tatsächliche Nutzung, Stand (Datenbezug): April 2021
2) Bayerisches Landesamt für Umwelt: Stadtbiotopkartierung Nürnberg, Flachlandbiotopkartierung, Landkreis Ansbach, Stand (Datenbezug): Dezember 2020
3) Bayerisches Landesamt für Umwelt: Ökoflächenkataster, Stand (Datenbezug): Dezember 2020
4) Bayerische Staatsforsten: diverse Themen (Naturwaldflächen, Offenlandbiotope, Waldbiotope und alte Wälder), Stand (Datenbezug): März/Mai 202

Quelle Hintergrund:
Landesamt für Digitalisierung, Breitband und Vermessung: Rasterdaten DOK, Stand (Datenbezug): März 2021

0 0,1 0,2 0,4 0,6 0,8 km

Dimensionsmodell (maximale Flächeninanspruchnahme)

Änderung	Datum	Name	Bemerkung
c			
b			
a			

Freigabefeld

Bauvorhaben: **Raumordnungsverfahren Neubau ICE-Werk Nürnberg**

Plan/Bauteil: **Karte: Tiere, Pflanzen und biologische Vielfalt**

Standort H – Heilsbronn

Phase: **Erläuterungsbericht Teil B**

Lagebezug: **ETRS89 UTM Zone 32N**
Höhenbezug:
Landkreis: **Ansbach**
Kommune: **Heilsbronn**
Gemarkung: **Höfstetten, Ketteldorf, Bonnhof**

Auftraggeber
DB Fernverkehr AG
P.FBW 27 / Infrastrukturprojekt Nürnberg
Gleißbühlstraße 16
90402 Nürnberg

	Datum	Name
bearb.	**15.11.2021**	**Alsheimer/Wagner**
gez.	**15.11.2021**	**Templin**
gepr.	**15.11.2021**	**Wille**
Unterschrift:		

Auftragnehmer
prokonzept gmbh
Garnisonkirchplatz 1
10178 Berlin
Tel.: 030/2838 - 5023
Fax: 030/2838 - 5025

seecon Ingenieure GmbH
Gemeinsam | Zukunft | Planen
Spinnereistraße 7, Halle 14
04179 Leipzig
Fon 03 41 - 4 84 02 11
Mail leipzig@seecon.de
www.seecon.de

Maßstab: **1:5.000** [m,cm] | Plan-Nr.: **4.3.5** | Blatt: **5** von **9** | Index:

Datum: 12.01.2022
Bearbeitet: Templin, Wagner
Dokumentpfad: P:\4721_ROV_ICE-Nürnberg\02_Bearbeitung\3_Zeichnungen_ArcGIS_20211115\Karten\4721_LP_I-H_Tiere_u_Pflanzen.mxd