Anl.B.4.2.9: ROV ICE-Werk Nürnberg
Standort L – Ezelsdorf

Karte: Mensch, einschl. menschlicher Gesundheit, kulturelles Erbe und sonstige Sachgüter

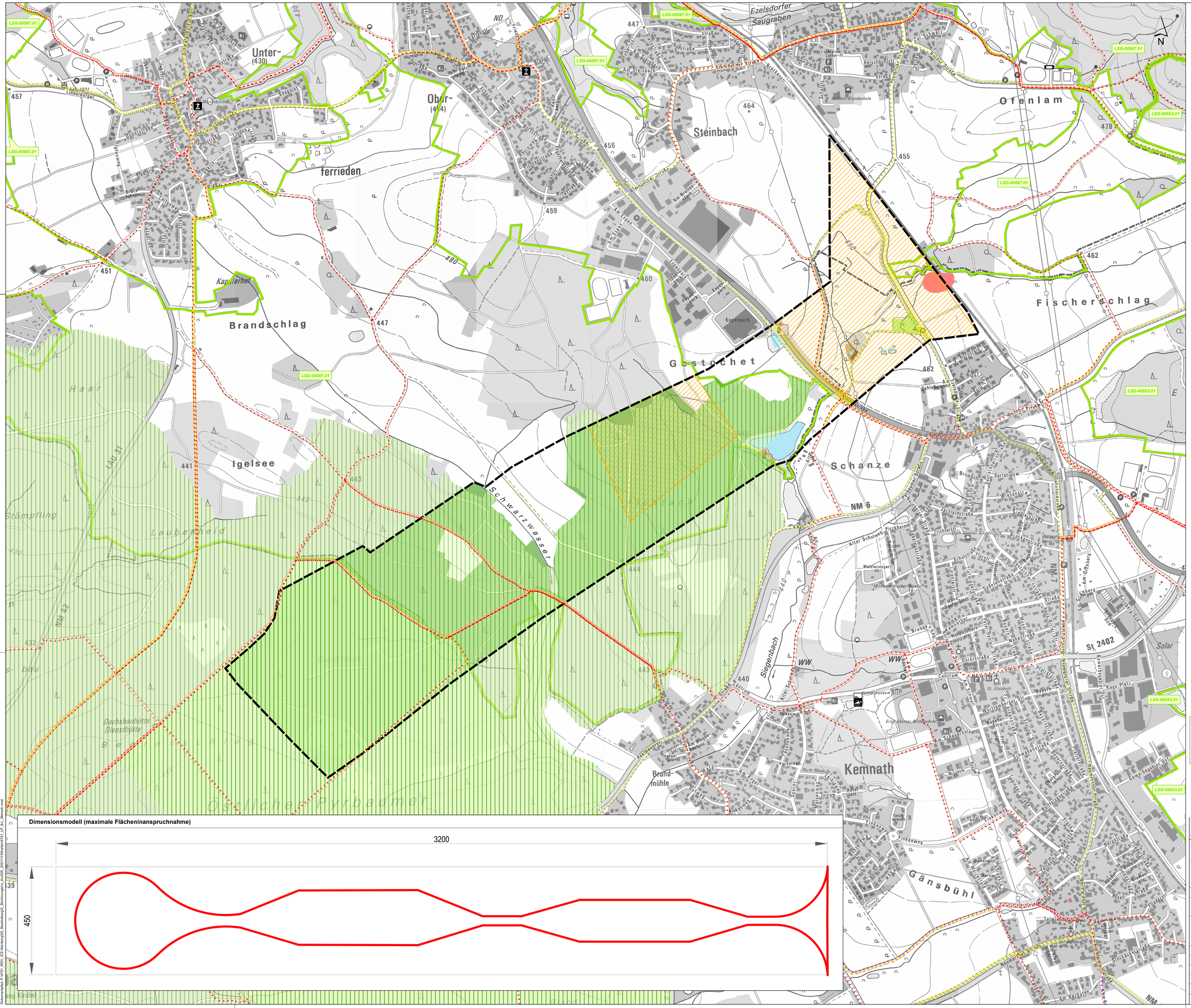

Standort (Untersuchungsraum)

Schutzgebiete nach Naturschutzrecht [1)]

Landschaftsschutzgebiet (LSG)

- LSG-00553.01 – LSG „Dillberg-Heinrichsberg"
- LSG-00587.01 – Schwarzachtal mit Nebentälern

Bestand [2)]

Wohnen und Arbeiten

- Industrie-und Gewerbefläche
- Gemischte Baufläche
- Bahnverkehr
- Öffentliche Grünfläche
- Straßenverkehr

Erholung [3)]

Erholungsnutzung, Freizeitinfrastruktur

- Frei- und Strandbad
- Kirche
- Historische Kulturlandschaft: Nürnberger Reichswald (Nr. 400)
- Wald
- sonstige Erholung (z.B. Badeseen)

Wander- und Radwanderwege [5)]

- Wanderwege
- Rund-Wanderwege
- Radwege
- Rund-Radwege
- Radler Fernradwege
- Rund-Radler Fernradwege

Kultur- und sonstige Sachgüter [6)]

- Baudenkmal
- Bodendenkmal
- Vermutungsflächen

Hinweise:
Bodendenkmäler sind im Bereich der vorgeschlagenen Untersuchungsfläche nur teilweise bekannt. Eine Überprüfung der Überplanung an Hand eines hochauflösenden Laserscans ist anzuraten.

Die Daten der Tatsächlichen Nutzung werden nur innerhalb des Untersuchungsraumes dargestellt. Alle anderen Daten liegen flächendeckender vor und sind deshalb auch außerhalb des Untersuchungsraums sichtbar.

Dimensionsmodell (maximale Flächeninanspruchnahme)

Quellennachweis:

1) Bayerisches Landesamt für Umwelt: Schutzgebiete, Stand (Datenbezug): Dezember 2020
2) Amt für Digitalisierung, Breitband und Vermessung Nürnberg: Tatsächliche Nutzung, Stand (Datenbezug): Januar 2021
3) Eigene Darstellung, Daten entnommen aus: GoogleMaps, Stand: März 2021
4) Bayerisches Staatsministerium für Wirtschaft, Landesentwicklung und Energie: Bannwald, Stand (Datenbezug): Dezember 2020
5) Bayerisches Staatsministerium der Finanzen und für Heimat: Freizeit in Bayern, Stand (Datenbezug): Dezember 2020
6) Bayerisches Landesamt für Denkmalpflege: Denkmaldaten, Stand (Datenbezug): Januar 2021

Quelle Hintergrund
Landesamt für Digitalisierung, Breitband und Vermessung: Rasterdaten DOK, Stand (Datenbezug): März 2021

0 0,1 0,2 0,4 0,6 0,8 km

Änderung			
c			
b			
a			
	Datum	Name	Bemerkung

Freigabefeld

Bauvorhaben: **Raumordnungsverfahren Neubau ICE-Werk Nürnberg**

Plan/Bauteil: **Karte: Mensch, einschl. menschlicher Gesundheit, kulturelles Erbe und sonstige Sachgüter**

Standort L – Ezelsdorf

Phase: **Erläuterungsbericht Teil B**

Lagebezug: **ETRS89 UTM Zone 32N**
Höhenbezug:
Landkreis: **Neumarkt i. d. OPf., Nürnberger Land**
Kommune: **Postbauer-Heng, Pyrbaum, Burgthann**
Gemarkung: **Postbauer, Pyrbaum, Ezelsdorf, Unterferrieden**

Auftraggeber
DB Fernverkehr AG
P.FBW 27 / Infrastrukturprojekt Nürnberg
Gießbühlstraße 16
90402 Nürnberg

Auftragnehmer
PRO KONZEPT
prokonzept gmbh
Garnisonkirchplatz 1
10178 Berlin
Tel.: 030/2838 - 5023
Fax: 030/2838 - 5025

seecon Ingenieure
seecon Ingenieure GmbH
Gemeinsam | ZuKunft | Planen
Spinnereistraße 7, Halle 14
04179 Leipzig
Fon 03 41 - 4 84 02 11
Mail leipzig@seecon.de
www.seecon.de

	Datum	Name
bearb.	**15.11.2021**	**Lösch**
gez.	**15.11.2021**	**Templin**
gepr.	**15.11.2021**	**Wille**
Unterschrift:		

Maßstab: **1:5.000** [m,cm] | Plan-Nr.: **4.2.9** | Blatt: **9** von **9** | Index:

Datum: 12.01.2022
Bearbeitungsstand: Entwurf
Dokumentpfad: P:\4721_ROV_ICE-Nürnberg\02_Bearbeitung\3_Zeichnungen_ArcGIS_20211115\Karten\4721_LP_B4_Mensch.mxd