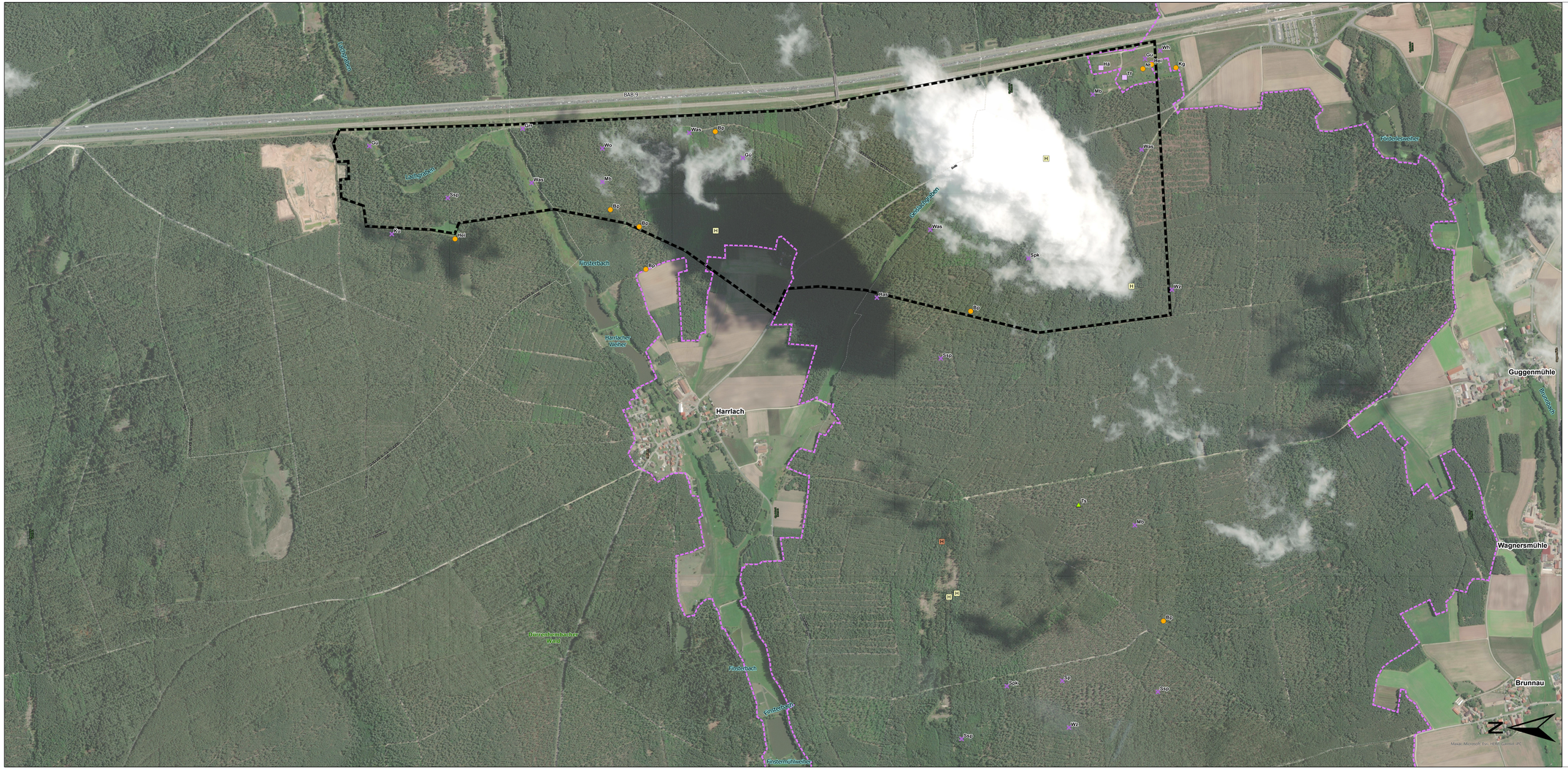

Karte 1: Kartierergebnisse Vögel 2021
Allersberg/Pyrbaum (Standort B)

Planungsrelevante Vogelarten

- theoretischer Reviermittelpunkt
- Einzelnachweis von Vögeln mit großen Revieren
- Nahrungsgast
- Zuggast
- Kolonie
- Horst, besetzt
- Horst, nicht besetzt

Bp	Baumpieper	Sp	Sperber
Grr	Graureiher	Spk	Sperlingskauz [1]
Gü	Grünspecht [1]	Ssp	Schwarzspecht [1]
Ha	Habicht	Tf	Turmfalke
Has	Haselhuhn [3]	Ts	Trauerschnäpper
Hei	Heidelerche	Was	Waldschnepfe [1]
Hä	Bluthänfling	Wh	Wendehals [2]
Kg	Klappergrasmücke	Wo	Waldohreule [1]
Ku	Kuckuck [2]	Wz	Waldkauz [1]
Mb	Mäusebussard [1]		
Nt	Neuntöter		

Weitere Planzeichen

Untersuchungsgebiet

Schutzgebiete

SPA DE6533-471 „Nürnberger Reichswald"

1 : Die Ausdehnung der Reviere von Vogelarten mit großen Aktionsräumen wie z.B. Spechte und Greifvögel sind für die Bildung von Reviermittelpunkten im Planungsmaßstab nicht geeignet. Bei solchen Vogelarten bilden theoretisch ermittelte Reviermittelpunkte zumeist keine Annäherung an die wirkliche Lage oder gar Ausdehnung eines Brutreviers. Die dargestellten Nachweispunkte repräsentieren den Aktionsradius der Art, um Anhaltspunkte für die Raumnutzung zu geben.

2 : Die großräumig agierende Art wurde nur einmalig im Untersuchungsgebiet erfasst.

3 : Fremdnachweis gem. F. Brunner (2021) vgl. Unterlage A 4.10.1

0 62,5 125 250 375 500 Meter

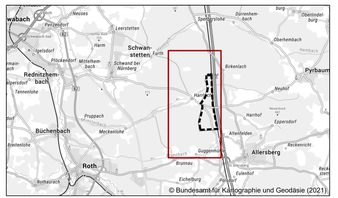

Neubau ICE-Werk Nürnberg - Raumordnungsverfahren

Karte 1: Kartierergebnisse Vögel 2021 - Allersberg/Pyrbaum (Standort B) 1: 6000

Bearbeitung:

ANUVA
STADT- UND UMWELTPLANUNG
Nordostpark 89
D-90411 Nürnberg
Tel.: 0911/46262276
eMail: info@anuva.de
Internet: www.anuva.de

	Datum	Zeichen
gezeichnet	Sept. 2021	Maier
bearbeitet	Sept. 2021	GTH
geprüft		

Unterlagennummer: Anl.B.4.10.1

Nürnberg, 30.09.2021

Gaby Töpfer-Hofmann