Karte 2: Wertvolle Lebensräume planungsrelevanter Vogelarten - Ehemaliges Munitionslager Feucht (Standort F)

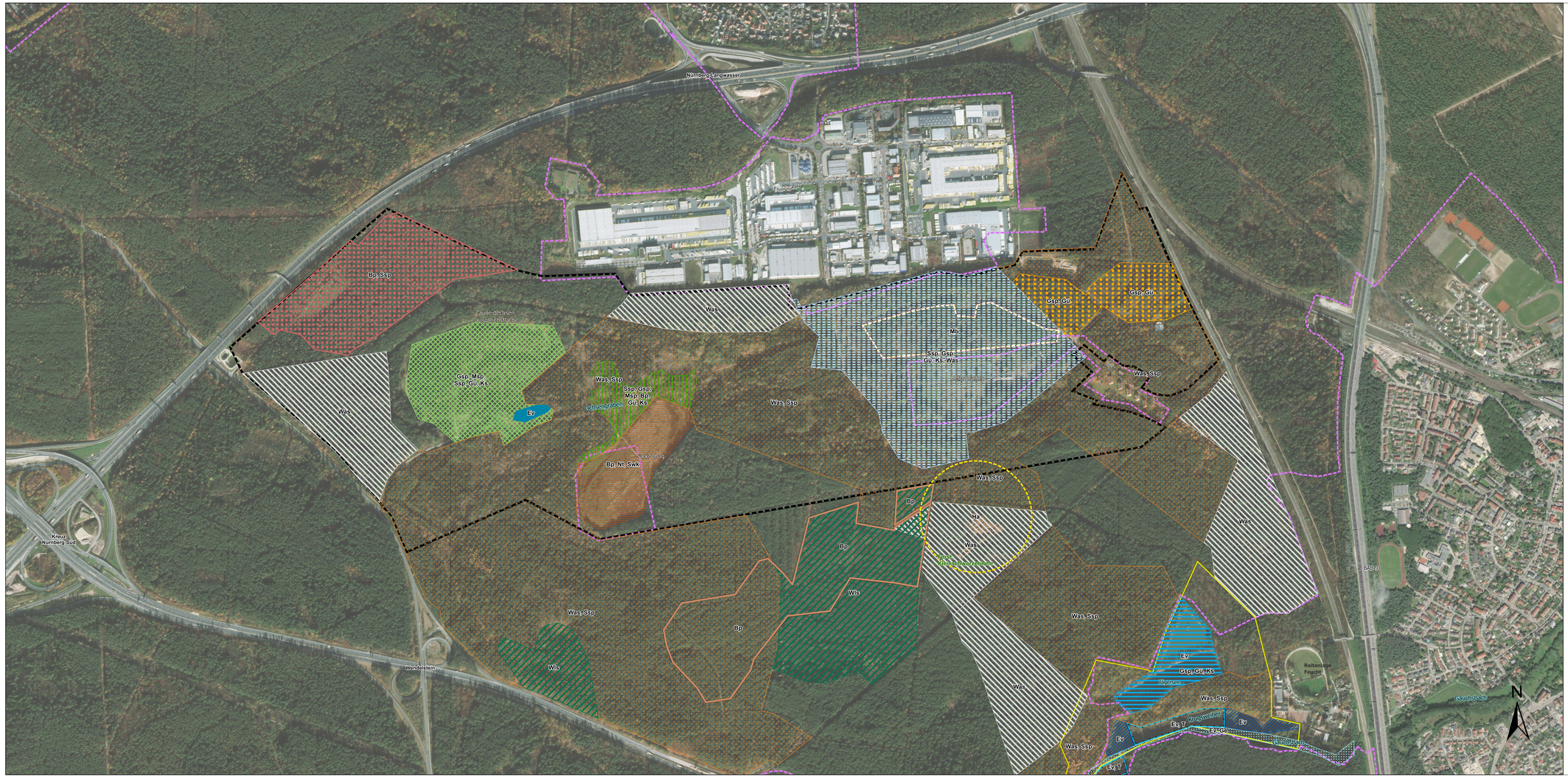

Wertvolle Lebensräume planungsrelevanter Vogelarten

- bodenfeuchter Mischwald mit hoher Grenzlinienstrukturdichte
- Bruchwald
- Gauchsbach
- Gewässer
- Horstumfeld
- Jägersee
- laubbaumreicher Wald
- lichter Kiefernwald
- lichter, bodenfeuchter Wald
- lichter, bodenfeuchter, totholzreicher Wald
- lichter, laubbaumreicher Wald
- Mischwald mit hoher Grenzlinienstrukturdichte
- Offenland mit kleinen Nadelbäumen und Sträuchern
- schilfreiche Weiher
- strukturreicher Wald mit vielen Grenzlinien
- totholzreicher, lichter Kiefernwald mit Lichtung
- Voraussichtlicher Horststandort
- Weiher

Vogelarten

Bp	Baumpieper
Ev	Eisvogel
Ge	Gebirgsstelze
Gsp	Grauspecht
Gü	Grünspecht
Ha	Habicht
Ks	Kleinspecht
Msp	Mittelspecht
Nt	Neuntöter
P	Pirol
Swk	Schwarzkehlchen
Ssp	Schwarzspecht
T	Teichrohrsänger
Wls	Waldlaubsänger
Was	Waldschnepfe

Weitere Planzeichen

- Untersuchungsgebiet

Schutzgebiete

- SPA DE6533-471 "Nürnberger Reichswald"

0 62,5 125 250 375 500 Meter

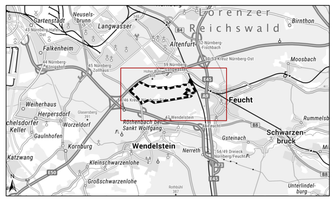

Neubau ICE-Werk Nürnberg - Raumordnungsverfahren

Karte 2: Wertvolle Lebensräume planungsrelevanter Vogelarten - Ehem. Munitionslager Feucht (Standort F)

1: 5000

Bearbeitung:

ANUVA
STADT- UND UMWELTPLANUNG

Nordostpark 89
D-90411 Nürnberg
Tel.: 0911/46262/76
eMail: info@anuva.de
Internet: www.anuva.de

	Datum	Zeichen
gezeichnet	Sept. 2021	Maier
bearbeitet	Sept. 2021	GTH
geprüft		
Unterlagennummer: Anl.A.4.10.2		

Nürnberg, 30.09.2021

Gaby Töpfer-Hofmann