

Regionalplan Region Westmittelfranken (8)

Sechste Änderung
Tekturkarte 3
zu Karte 2 "Siedlung und Versorgung"

Windkraft

**Beschluss des Planungsausschusses des
Regionalen Planungsverbandes Westmittelfranken vom 20.07.2006
Verbindlich erklärt mit Bescheid der Regierung von Mittelfranken
vom 05.02.2007 Nr. 24-8158**

Ansbach, den 20. Juli 2006

gez. Rudolf Schwemmbauer
Landrat, Verbandsvorsitzender

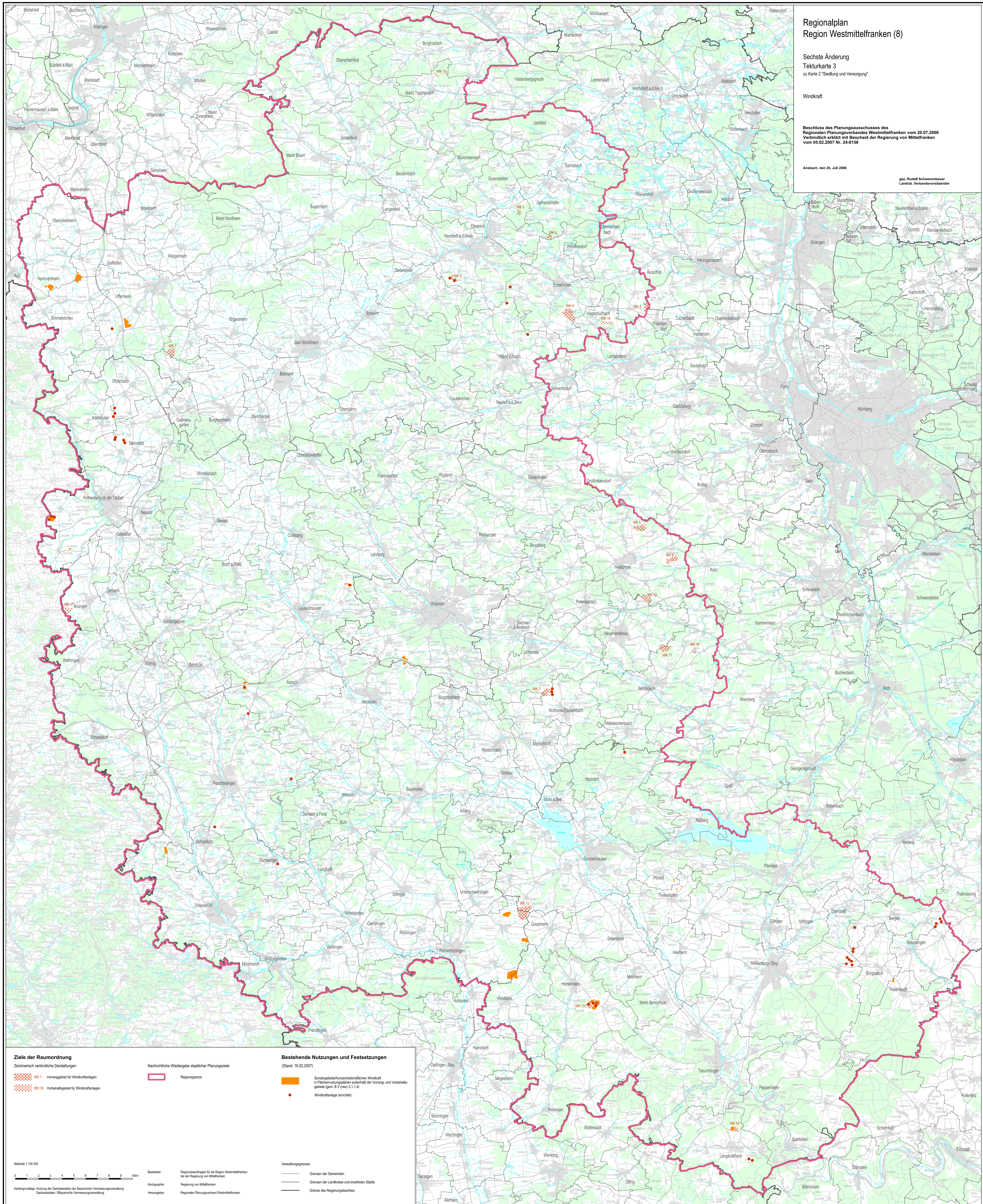

Ziele der Raumordnung

- Zeichnerisch verbindliche Darstellungen
- WK 1 Vorbehaltsgebiet für Windkraftanlagen
- WK 18 Vorbehaltsgebiet für Windkraftanlagen

Nachrichtliche Wiedergabe staatlicher Planungsziele

- Regionalgrenze

Bestehende Nutzungen und Festsetzungen

- (Stand: 16.02.2007)
- Sondergebiete/Konzentrationsflächen Windkraft in Flächenzonenplanen außerhalb der Vor- und Vorbehaltsgebiete (gem. B.V. (neu) 3.1.1.4)
- Windkraftanlage (entw.)

Verwaltungsgrenzen

- Grenzen der Gemeinden
- Grenzen der Landkreis und kreisfreien Städte
- Grenze des Regierungsbezirks

Maßstab 1:100.000

0 1 2 3 4 5 6 7 8 9 10 km

Kartengrundlage: Nutzung der Geobasisdaten der Bayerischen Vermessungsverwaltung Geobasisdaten - Ebene der Vermessungsmessung

Bearbeiter: Regionalbeauftragter für die Region Westmittelfranken bei der Regierung von Mittelfranken
 Kartographie: Regierung von Mittelfranken
 Herausgeber: Regionaler Planungsverband Westmittelfranken