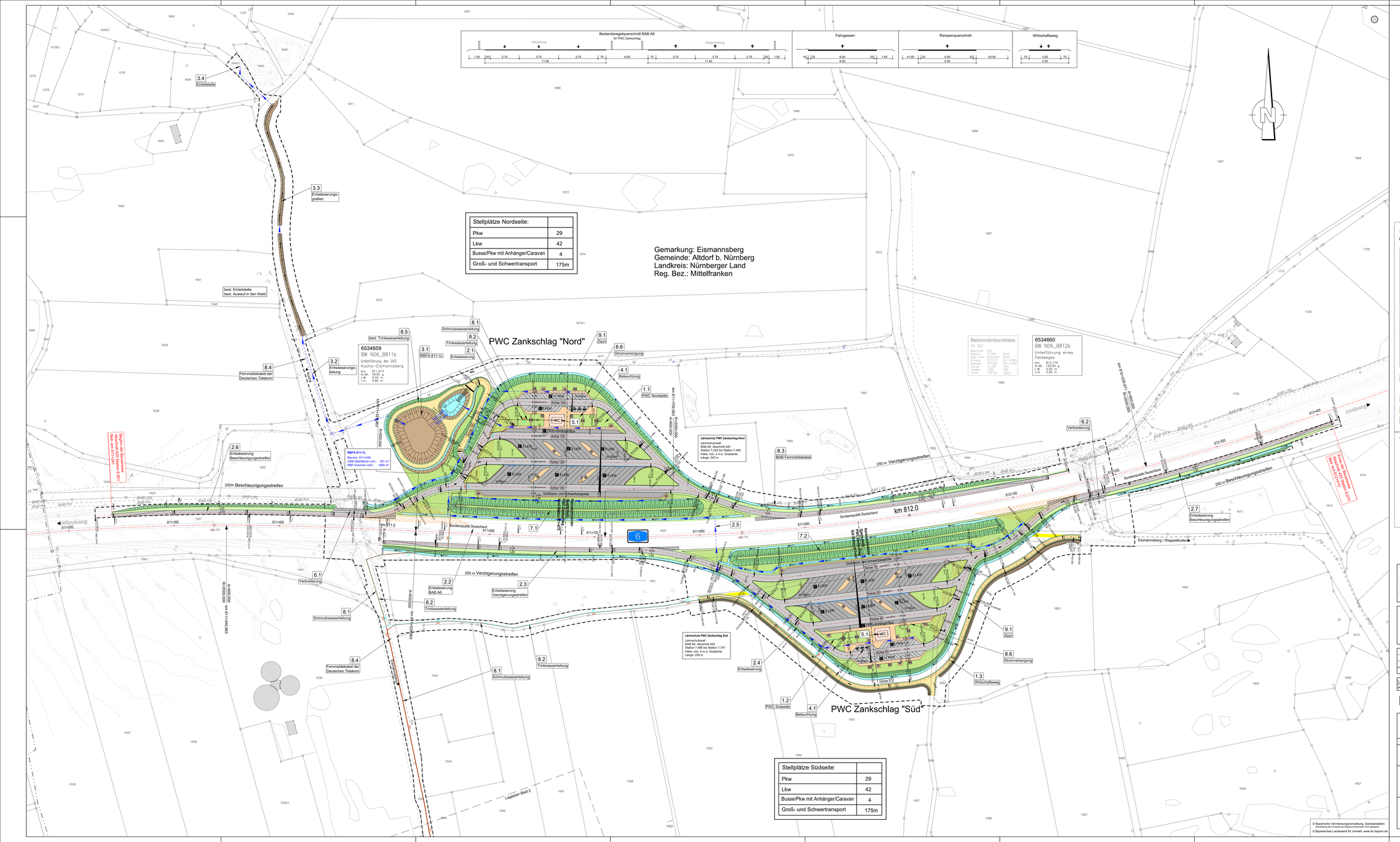

Stellplätze Nordseite:	
Pkw	29
Lkw	42
Busse/Pkw mit Anhänger/Caravan	4
Groß- und Schwertransport	175m

Stellplätze Südseite:	
Pkw	29
Lkw	42
Busse/Pkw mit Anhänger/Caravan	4
Groß- und Schwertransport	175m

Zeichenerklärung:

Planung

- Wirtschaftsweg
- Entwässerungsmulde
- Dammböschung
- Bankett
- Gehweg
- Pkw Parkfläche
- Fahrbahn
- Pkw Parkfläche
- Gehweg
- Pkw Parkfläche
- Fahrbahn
- Pkw Parkfläche
- Gehweg
- Grünfläche
- Bankett
- Fahrbahn
- Parkfläche für Lkw, Busse, Caravan und Pkw mit Anhänger
- Fahrbahn
- Parkfläche
- Gehweg
- Bankett
- Entwässerungsmulde
- Einschnittsböschung
- Auffüllung / Ausschüttung
- freizuhaltendes Sichtfeld
- Rückbau befestigter Flächen
- Gebäudeabbruch
- Waldfläche

Verwaltung

- Regierungsbezirksgrenze
- Kreisgrenze
- Gemeinde-/Gemarkungsgrenze
- Gemarkungsgrenze

Sonstiges

- LM - Schutzzaun während der Bauzeit
- Verkehrszeichenbrücke
- Lärmschutzwall
- LS-Bereich, LS-Höhe über Gradiente
- Gradientenbeginn / -hochpunkt Querneigung
- Standorte Abfallentsorgung
- Baufeldgrenze
- Nr. im Regelungsverzeichnis

Ver- und Entsorgungsleitung

vorhanden	geplant	
		Schmutzwasserkanal
		Regenwasserkanal und Durchlässe
		Wasserleitung
		Stromleitung
		Fernmeldekabel
		Gasleitung
		BAB FM Kabel
		BAB E Kabel
		BAB LWL Kabel
		Hauptkrasse mit LMS und der Kabeltunnel
		Kabel mit BS
		6m Mast mit Leuchte
		8m Mast mit Leuchte
		10m Mast mit 4-fach-Leuchte
		EV-Schrank, EV-Schrank (HV), SST-Beleuchtung

Entwurfsbearbeitung:

WEYRAUTHER
INGENIEURGESELLSCHAFT mbH
96047 BAMBERG · MARKUSSTRASSE 2
TEL.: 0951/980040 · FAX: 0951/9800444

bearbeitet:	Nov. 2022	SW
gezeichnet:	Nov. 2022	LA
geprüft:	Nov. 2022	WY
	Nov. 2022	WY
Projekt-Nr.:	16509	
Bamberg, 30.11.2022		

Die Autobahn
Niederlassung Nordbayern
Flaschenhofstraße 55, 90402 Nürnberg

bearbeitet:		
gezeichnet:		
geprüft:	A3	Bindnagel
	A33	Schubert
Projekt-Nr.:	A-02191-00	
Bezeichnung:	mit PWC Zankschlag Nord+Süd	
Datei:		

Nr.	Art der Änderung	Datum	Zeichen
3			
2			
1			

Lagesystem	Gauß Krüger	Stand Kataster	Juni 2021
Höhensystem	Höhe ü. NN (DHHN 12)	Bestandsvermessung	April 2017

FESTSTELLUNGSENTWURF

Die Autobahn GmbH des Bundes

Straße / Abschnitt-Nr. / Station: A6 / 420 / 7.260

Unterlage / Blatt-Nr.: 5 / 2.1
Lageplan

PROJIS-Nr.: entfällt

Maßstab: 1 : 1.000

Neubau der PWC-Anlage Zankschlag

BAB A6, Nürnberg - Waidhaus

Neubau der Verkehrsanlage Abschnitt 420, Station 7.260 (Betr.-km 811,6)

Aufgestellt: 16.12.2022 Niederlassung Nordbayern GB A - Planung, Bau, Erhaltungsmanagement i.A. Schubert, Teamleiter	Geprüft: 16.12.2022 Niederlassung Nordbayern GB A - Planung, Bau, Erhaltungsmanagement i.A. Bindnagel, Abteilungsleiter

© Bayerische Vermessungsverwaltung, Geobasisdaten
(Darstellung der Fachkarte als Eigentumsnachweis nicht geeignet)
© Bayerisches Landesamt für Umwelt, www.lfu.bayern.de