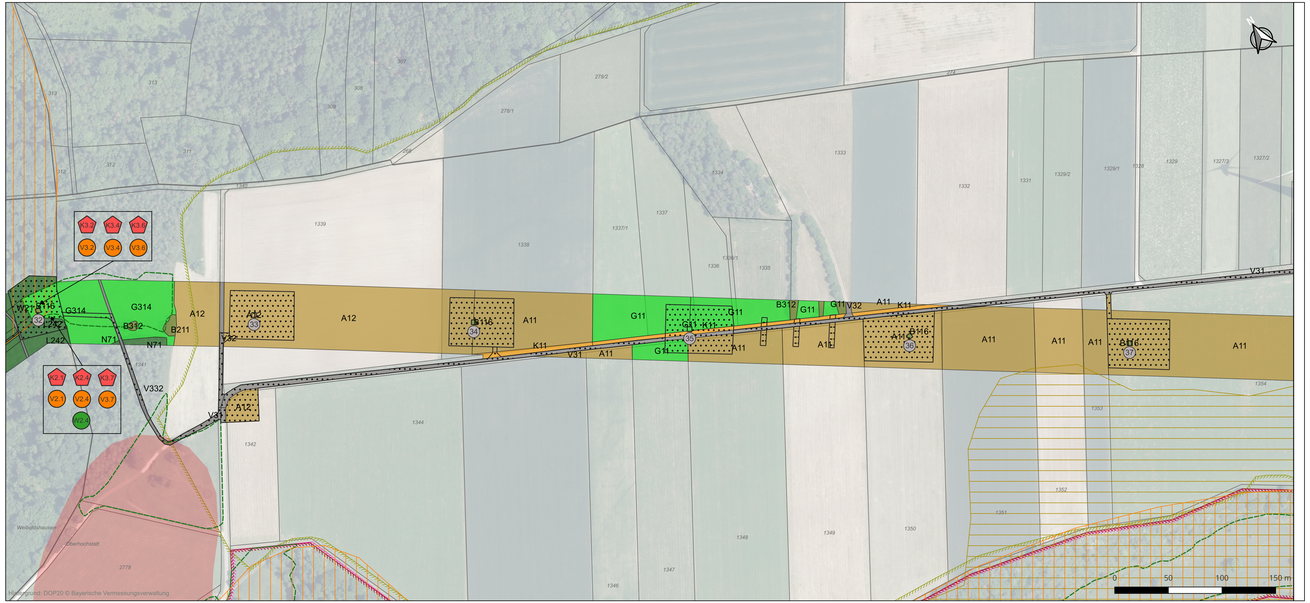

Bestand

Europäische und nationale Schutzgebiete

- Vogelschutzgebiet (SPA)
- FFH-Gebiet
- Naturschutzgebiet (NSG)
- Landschaftsschutzgebiet (LSG)

Geschützte Biotope

- Schutz nach §30 BNatschG
- potenzieller Schutz nach §30 BNatschG

Artenschutzkartierung (ASK)

- ASK Gewässer
- ASK Vögel
- ASK Sonstige

Schutzgebiete nach Wasserhaushaltsgesetz

- Überschwemmungsgebiete
- Trinkwasserschutzgebiet

Denkmale

- Bodendenkmal
- Baudenkmal

sonstige Zeichen

- Vorranggebiet für die öffentliche Wasserversorgung
- Zuweguing, Arbeitsfläche
- Gemarkungsgrenze
- Flurstücksgrenze

Das gesamte Vorhaben befindet sich im Naturpark Altmühltal.

Biotop- und Nutzungstypen

Äcker / Felder

A11 intensiv bewirtschaftete Äcker ohne oder mit stark verarmter Segetalvegetation
A12 bewirtschaftete Äcker mit standorttypischer Segetalvegetation
A2 Ackerbrache

Grünland

G11 Intensivgrünland
G211 mäßig extensiv genutztes, artenarmes Grünland
G212 mäßig extensiv genutztes, artenreiches Grünland
G314 Magerrasen

Säume, Ruderal- und Staudenfluren

K11 artenarme Säume

Feldgehölze, Hecken, Gebüsche, Gehölzstrukturen

B112 mesophiles Gebüsch
B116 Gebüsche / Hecken stickstoffreicher ruderaler Standorte
B212 Feldgehölze mit überwiegend einheimischen, standortgerechten Arten, mittlere Ausprägung
B311 Einzelbäume / Baumreihen / Baumgruppen mit überwiegend einheimischen, standortgerechten Arten, junge Ausprägung
B312 Einzelbäume / Baumreihen / Baumgruppen mit überwiegend einheimischen, standortgerechten Arten, mittlere Ausprägung

Streuobstbestände

B432 Streuobstbestände im Komplex mit intensiv bis extensiv genutzten Grünland, mittlere bis alte Ausprägung

Wälder, Vorwälder

W21 Vorwälder auf natürlich entwickelten Böden
L242 Buchenwälder basenreicher Standorte, mittlere Ausprägung
L62 sonstige standortgerechte Laubmischwälder, mittlere Ausprägung
N71 Strukturarme Altersklassen-Nadelforste

Freiflächen des Siedlungsbereichs

P22 Privatgärten und Kleingartenanlagen, strukturreich
P32 Sport- / Spiel- / Erholungsanlagen mit geringen Versiegelungsgrad

Siedlungsbereich, Industrie-, Siedlungs-, und Sondergebiete

P412 Sonderfläche der Land- und Energiewirtschaft, teilversiegelt
P42 Land- und forstwirtschaftliche Lagerflächen
P44 Kleingebäude der Land- und Forstwirtschaft
X0 Sondergebiet

Verkehrsflächen

V11 Verkehrsflächen des Straßen- und Flugverkehrs
V22 Gleisanlagen und Zwischengleisflächen, geschottert
V31 Rad- / Fuß- / Wirtschaftswege, versiegelt
V32 Rad- / Fuß- / Wirtschaftswege, befestigt
V331 Rad- / Fuß- / Wirtschaftswege, unbefestigt, nicht bewachsen
V332 Rad- / Fuß- / Wirtschaftswege, unbefestigt, bewachsen

Verkehrsbegleitgrün

V51 Grünflächen und Gehölzbestände junger bis mittlerer Ausprägung entlang von Verkehrsflächen

Konflikte und Maßnahmen

- Konflikt
- Vermeidungsmaßnahme
- Wiederherstellungsmaßnahme

Konflikte	
K 1.1	Baubedingte Verdichtung von Böden
K 2.1	Beeinträchtigung von Biotopen
K 2.2	Entfernung / „Auf-den-Stock-setzen" von Gehölzbeständen
K 2.3	Entfernung von Obstbäumen in Streuobstbeständen
K 2.4	Verlust der Vegetationsdecke von Extensivgrünland und Magerrasen
K 3.1	Störung von Haselmaus und Fledermäusen
K 3.2	Zerstörung von Fortpflanzungs- und Ruhestätten / Tötung von Individuen
K 3.5	Tötung von Reptilien und Amphibien
K 3.6	Gefährdung von Reptilien und bodenbrütenden Vogelarten

Verminderungs- / Vermeidungsmaßnahmen	
V 1.1	Vermeidung von Bodenverdichtung
V 2.1	Einrichtung von Bautabuzonen
V 2.2	Schutz vor Beeinträchtigungen von Gehölzbeständen
V 2.3	Schutz vor Beeinträchtigungen von Streuobstbeständen
V 2.4	Schutz vor Beeinträchtigungen von Extensivgrünland und Magerrasen
V 3.1	Vermeidung nächtlicher Arbeiten
V 3.2	Zeitenregelung Baufeldfreimachung
V 3.3	Beschränkung der Gehölzrodung
V 3.4	Horst- und Höhlenkontrolle
V 3.5	Amphibienzaun
V 3.6	Vergrämung
V 3.7	Schutz der im Boden lebenden Raupen des Thymian-Ameisenbläulings
V 4	Ökologische Baubegleitung in sensiblen Bereichen
Wiederherstellungsmaßnahmen	
W 2.2	Wiederherstellung von Gehölzbeständen
W 2.3	Wiederherstellung von Streuobstbeständen
W 2.4	Wiederherstellung von Extensivgrünland

N-ERGIE netz

Landschaftspflegerischer Begleitplan
Bestand-, Konflikt-, Maßnahmenplan

110kV-Freileitung Weißenburg – Preith
Ersatzneubau Ltg.-Trasse: T014

Abschnitt 1: Weißenburg-Kaldorf Mast 150 - Mast 88
Ltg.-Trasse: T014

- Mast Nr. 32 - Mast Nr. 37 -

Gemarkung	Gemeinde	Landkreis
Weiboldshausen Oberhochstatt	Höttingen Weißenburg in Bayern	Weißenburg-Gunzenhausen

Planfeststellungsunterlage

Vorhabenträger:
N-ERGIE Netz GmbH
Sandreuthstraße 21
90441 Nürnberg

N-ERGIE netz

Planfeststellungsbehörde:

Planverfasser:
SPIE SAG GmbH
CeGIT
Landshuter Straße 65
84030 Ergolding

SPIE

bear.	19.06.2024	Paschke	Unterlage: 04_01_03 Blatt07
gez.	16.07.2024	Starnberger	Maßstab: 1:2.000
gepr.	25.07.2024	Paschke	Bezugssystem: UTM32

Index	Änderung	Datum	Name