

Detail 2

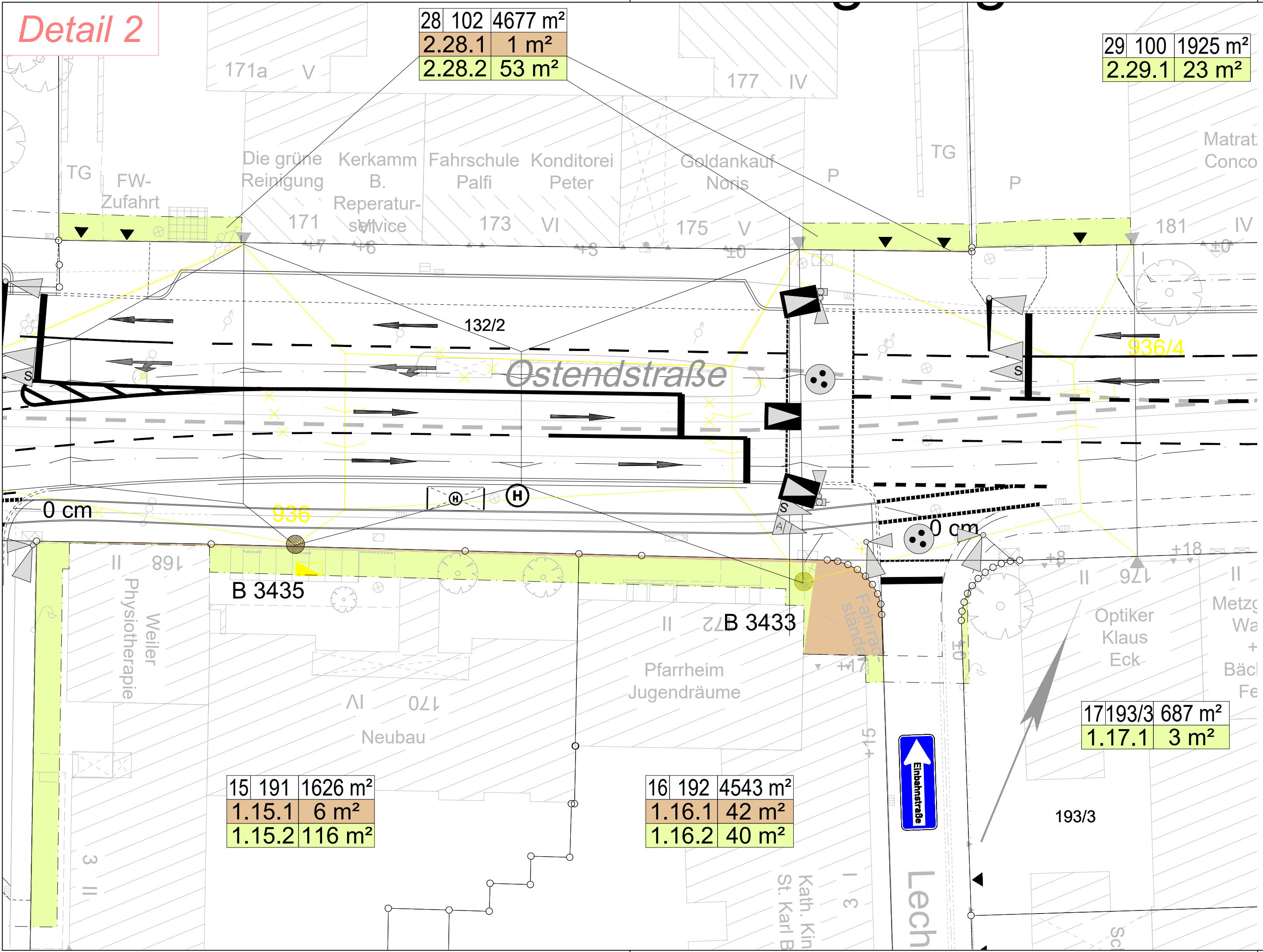

ZEICHENERKLÄRUNG

- Bestand
- Planung (betrifft diese Maßnahme von Stadt Nürnberg und VAG)
- sonstige Planungen (z. B. Maßnahme Hochbauamt) - Darstellung nur nachrichtlich

Grunderwerb:

- zu erwerbende Fläche
- vorübergehend in Anspruch zu nehmend Fläche
- mögl. Rückgabefläche
- geplanter Gebäudeabbruch

Fahrleitung:

- Fahrleitungsmast neu
- Fahrleitungsmast Bestand
- Fahrleitungsmast Abbruch
- Spanndraht

- 3|14|2|4 248 m² Flur / Flurstück / Größe des Flurstücks
- 2.34.1|345 m² lfd. Nr. im Grunderwerbsverzeichnis / Größe der Teilfläche
2. Nr. des Grunderwerbsplanes
34. lfd. Nr. des betroffenen Flurstückes
1. Teilflächen eines Flurstückes

- Flurstücksgrenze
- 180/6 Flurstücksnummer

Sonstiges:

- Planfeststellungsgrenze
- Baufeldgrenze

VERKEHRSPLANUNGSAMT



Feststellungsentwurf

10.2.3

Verkehrsplanungsamt
Nürnberg, den 15.02.2019
Unterschrift gez. Wunder
gez. Jülich (4921)

OSTENDSTRASSE BA II
Bereich zwischen Cheruskerstraße
und der Lechnerstraße

SÖR
Nürnberg, den 15.02.2019
Unterschrift gez. Daume

Lageplan Grunderwerb
Detail 2

Maßstab: 1: 250

	DATUM	NAME
BEAR.	02/2019	Gajowski
GEZ.	02/2019	Steinkopf
GEPR.	02/2019	Prüßner

bearbeitet im Auftrag von VPL:

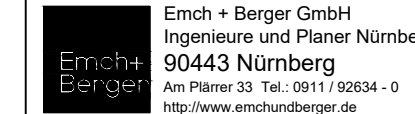

Nürnberg, den 15.02.2019
Unterschrift gez. K. Prüßner

ÄNDERUNGEN	DATUM	NAME	GEPR.	ART DER ÄNDERUNG
1				
2				
3				
4				
5				