

Ersatzneubau 380-kV Leitungseinführung UW Raitersaich\_West  
380-kV-Ltg. Raitersaich - Cadolzburg, LH-07-B120

# Übersichtsplan Rückbau

UW RAI - Mast Nr. 4

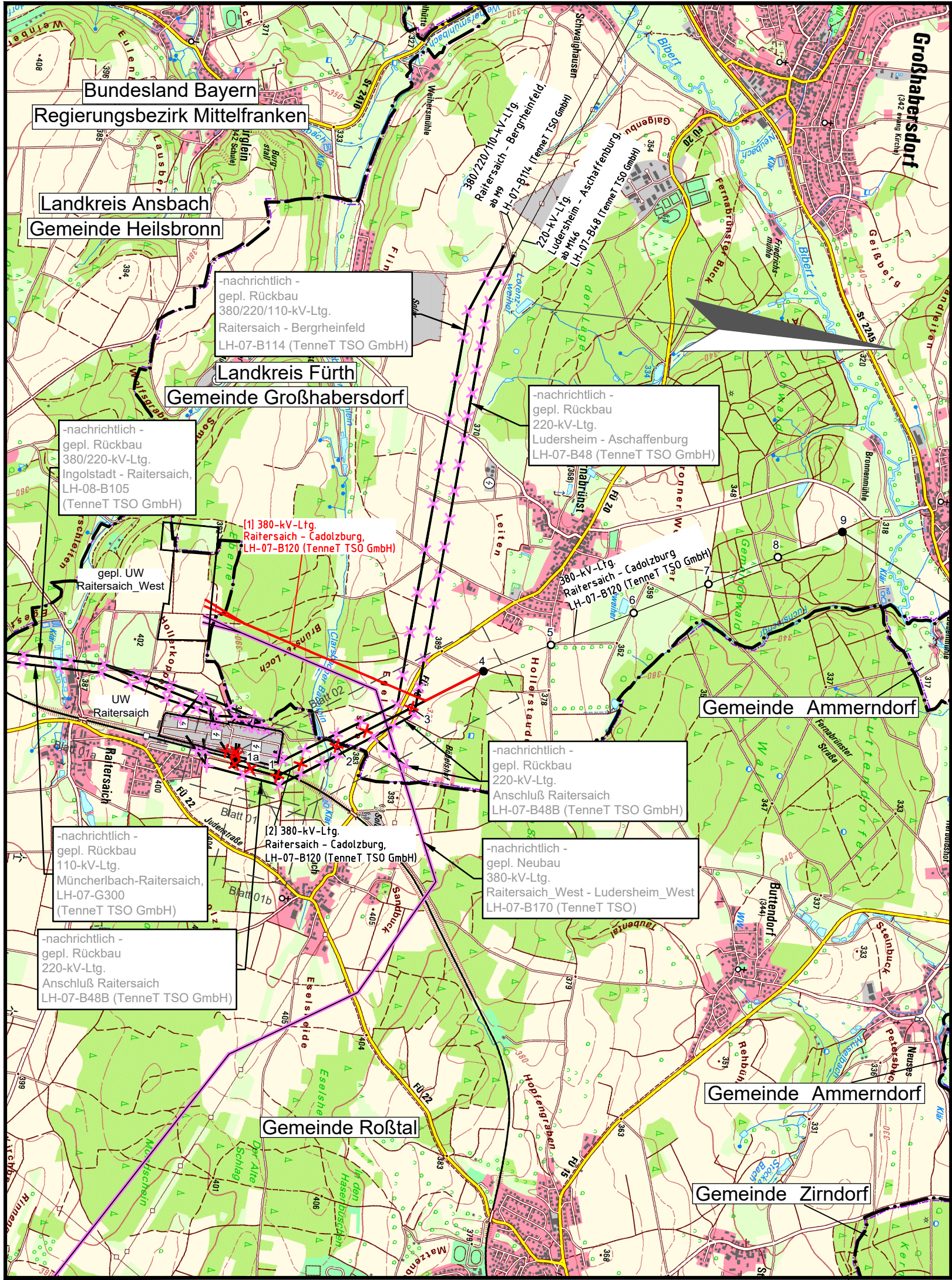

**Legende:**

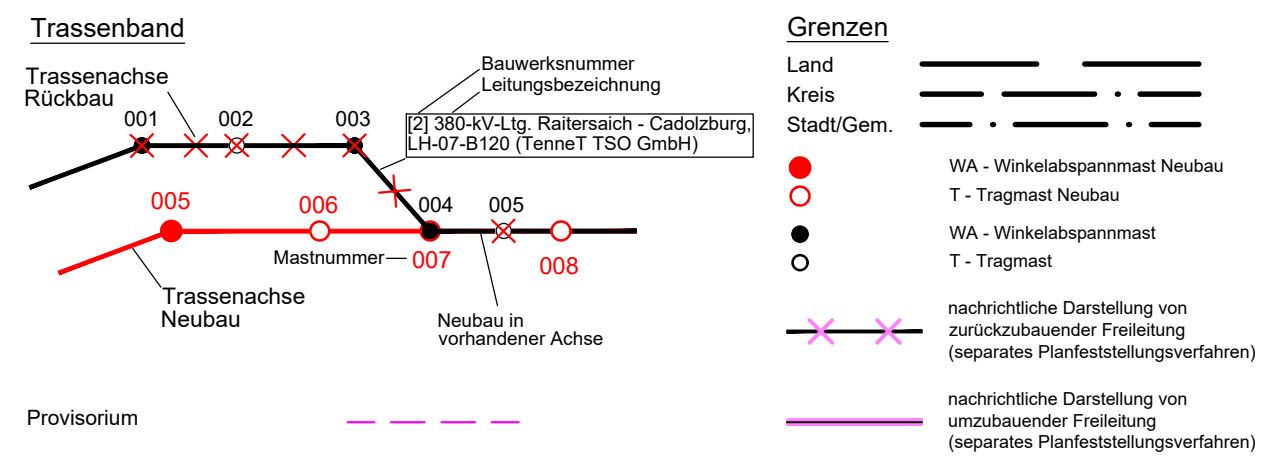

Quellvermerk: © Geobasisdaten: Bayerische Vermessungsverwaltung 2023

## Planfeststellungsunterlage

Aufgestellt  
Bayreuth, 10.01.2025  
gez. i.V. Julia Gotzler  
gez. i.V. Andreas Junginger

Behördenvermerke:

<b>eqos Energie</b>	Deutschland GmbH Wolfentalstraße 29 D-88400 Biberach Leitungsplanung	Maßstab 1 : 25000	Ausgabedatum 24.10.2024
		Einheit: Meter	
		Datum	Name
		Bearb. 24.10.2024	Wunder
		Gepr. 24.10.2024	Barg
		Dokumentenart:	
		Status:	
Zust.	Änderung	Datum	Name

