

Zufahrt zur Baustelle:

- ① über Königshofer Weg, unter EÜ Kastnerbrücke
- ② über Walter-Flex-Straße (Nr. 79: Begrenzung 7,5t)
- ③ über Weltenburger/ Altmühlweg/ Walter-Flex-Str

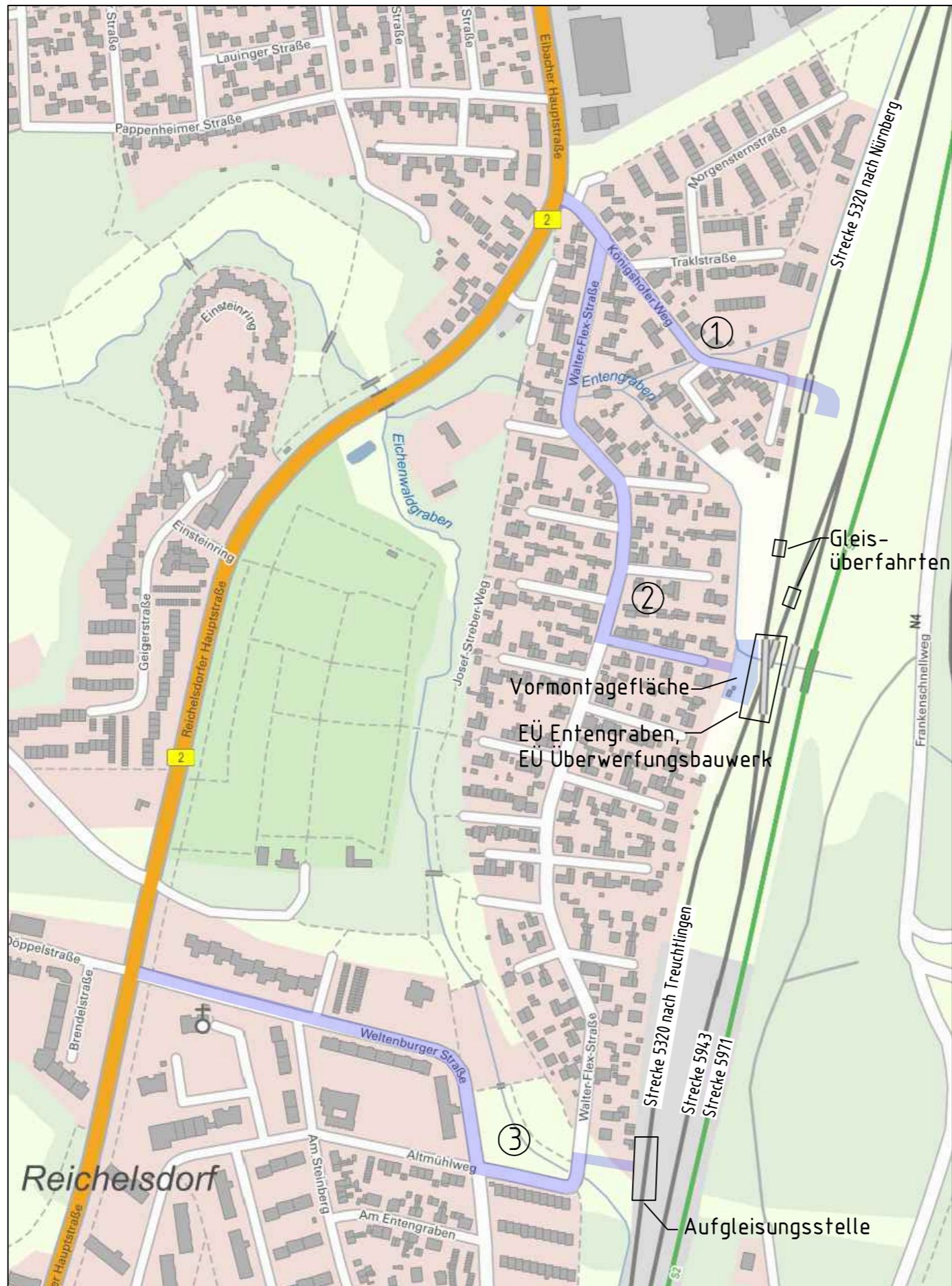

Genehmigungsvermerk Eisenbahn-Bundesamt

Übersichtsskizze

0			
Index	Änderungen bzw. Ergänzungen	Planungsstand	

Genehmigungsplanung: Unterlage für eine Entscheidung nach § 18 AEG

Vorhabenträger: DB NETZE DB Netz AG Produktionsdurchführung Nürnberg Sandstraße 38 - 40 90443 Nürnberg		Planzeichen intern: GP-UE-LP-02 Projekt-Nr.: D14-109												
Datum: _____ Unterschrift: _____		<table border="1" style="width: 100%; border-collapse: collapse;"> <thead> <tr> <th style="width: 10%;"></th> <th style="width: 15%;">Datum</th> <th style="width: 75%;">Name</th> </tr> </thead> <tbody> <tr> <td style="text-align: center;">gez.</td> <td style="text-align: center;">05/2018</td> <td style="text-align: center;">F.Richter</td> </tr> <tr> <td style="text-align: center;">bearb.</td> <td style="text-align: center;">05/2018</td> <td style="text-align: center;">Ulbrich</td> </tr> <tr> <td style="text-align: center;">gepr.</td> <td style="text-align: center;">05/2018</td> <td style="text-align: center;">Landgraf</td> </tr> </tbody> </table>		Datum	Name	gez.	05/2018	F.Richter	bearb.	05/2018	Ulbrich	gepr.	05/2018	Landgraf
	Datum	Name												
gez.	05/2018	F.Richter												
bearb.	05/2018	Ulbrich												
gepr.	05/2018	Landgraf												
Vertreter des Vorhabenträgers: DB NETZE DB Netz AG Regionales Projektmanagement I.NP-S-M-K(4) Sandstraße 38 - 40 90443 Nürnberg		Planverfasser: WK CONSULT WKP Planungsbüro für Bauwesen GmbH, VBI KARL-MARX-STRASSE 23 TEL. 0351/485 030 01109 DRESDEN FAX 0351/485 0320 Dresden, 08.02.2018 gez. Donner												
Datum: _____ Unterschrift: _____		Datum: _____ Unterschrift: _____												
Vorhaben: EÜ km 54,409 Entengraben und EÜ km 54,410 Überwerfungsbauwerk 5320 Treuchtlingen - Nürnberg														
Planart: Übersichtslageplan														
Planinhalt: Lageplan Übersicht Zuwegungen zur Baustelle														