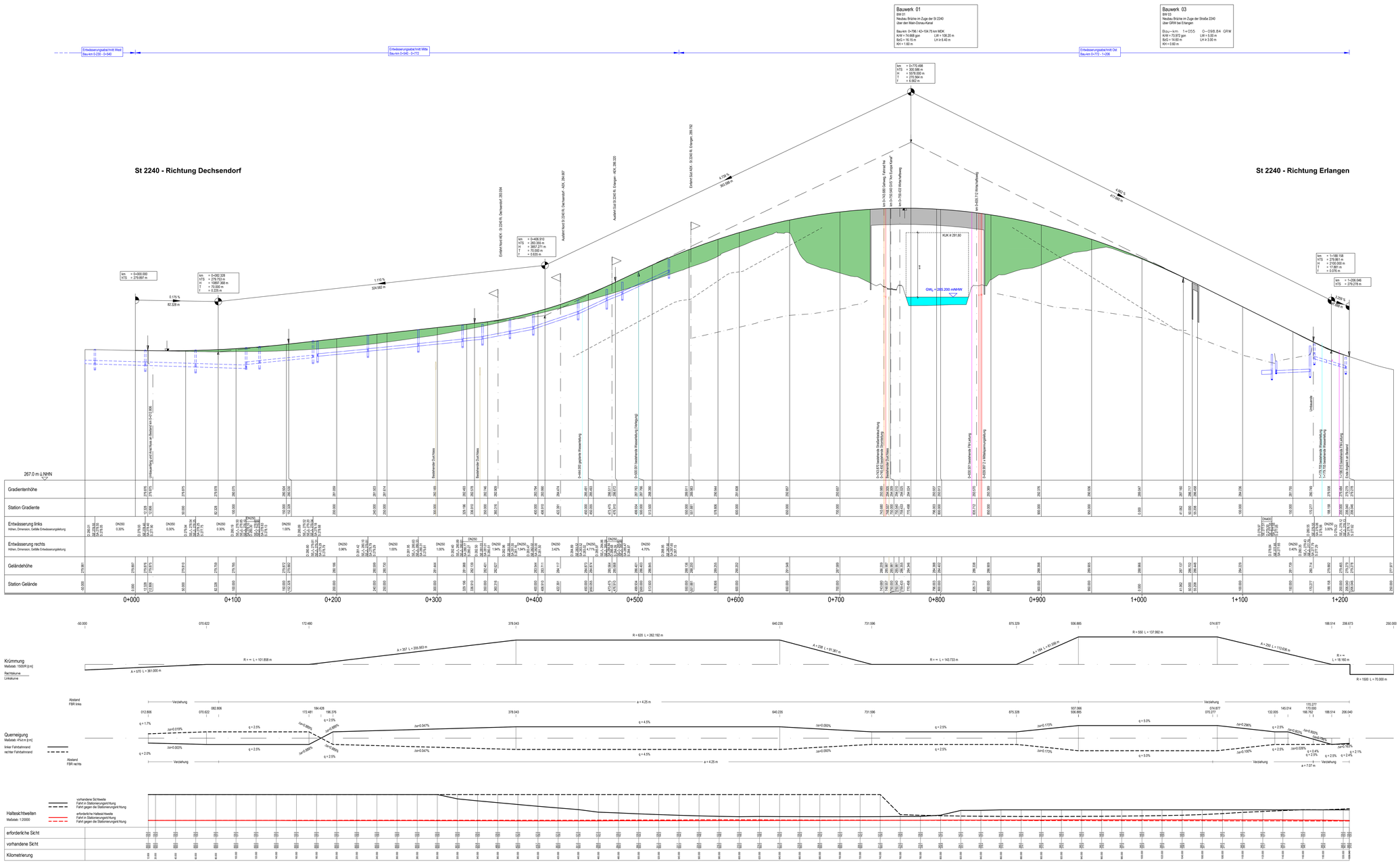

Zeichenerklärung

- Gradientenhochpunkt
- Gradiententiefpunkt
- Ausrundungsbogen Kuppe / Ausrundungswanne Wanne
- Damm
- Einschnitt
- Graben / Mulde links
- Graben / Mulde rechts

Neigungsbruchpunkt mit Angabe von:
Ausrundungshalbmesser
Ausrundungslänge
Stationierung
Bau-km
Höhe Tangentenschnittpunkt

Längsneigung und Abstand zum nächsten Neigungsbruchpunkt

Rohrleitung mit Angabe der Längsneigung
links
rechts

Schacht links
Schacht rechts

D = Deckelhöhe Schacht
S = Sohlhöhe Schacht
SE = Sohlhöhe Einlauf
E = Einlauf
A = Auslauf

Höhenbezugssystem: DHHN2012 (NN-Höhen, Status 100)
Lagebezugssystem: Gauß-Krüger-System

VÖSSING Ingenieurgesellschaft mbH
Niederlassung München
Nymphenburger Straße 20 b, D-80335 München
Telefon: +49 89 324917-0
Telefax: +49 89 324915-29
München, den 10.08.2022 gez. Leichtlmayr...

	Datum	Zeichen
nachgeprüft	25.01.2022	Leichtlmayr

Staatliches Bauamt Nürnberg
Zollhof 6, 90443 Nürnberg
Tel: 0911 / 242 94 - 0, Fax.: 0911 / 242 94 - 888, E-Mail: poststelle@sbn.bayern.de

Geprüft P1a6	08/2022	Fiegl
Geprüft P14	08/2022	Kress
Geprüft P	08/2022	Kossak/Parker
PSP Nr.:		
Projekt		

Nr.	Art der Änderung	Datum	Zeichen

FESTSTELLUNGSENTWURF

Straßenbauverwaltung:
Staatliches Bauamt Nürnberg

Unterlage / Blatt Nr.: 6 / 1
Höhenplan

Straße / Abschn.-Nr. / Station: St 2240 / 280 / 2, 069 bis 3, 278

PROJEKT-Nr.:

Maßstab: 1:1 000 / 100

St 2240 Ersatzneubau Brücke über MD-Kanal
Erlangen - Dechsendorf

Aufgestellt:
Nürnberg, den 15.08.2022.
Staatliches Bauamt Nürnberg

Andreas Engruber, Leitender Baudirektor