

Schnitt A - C Zulauf Ost

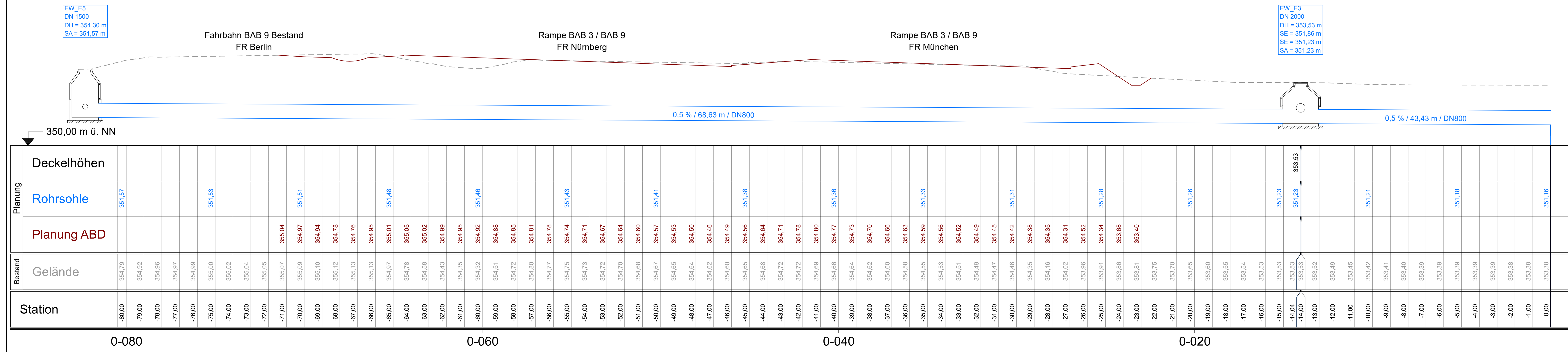

Schnitt B - C Zulauf West

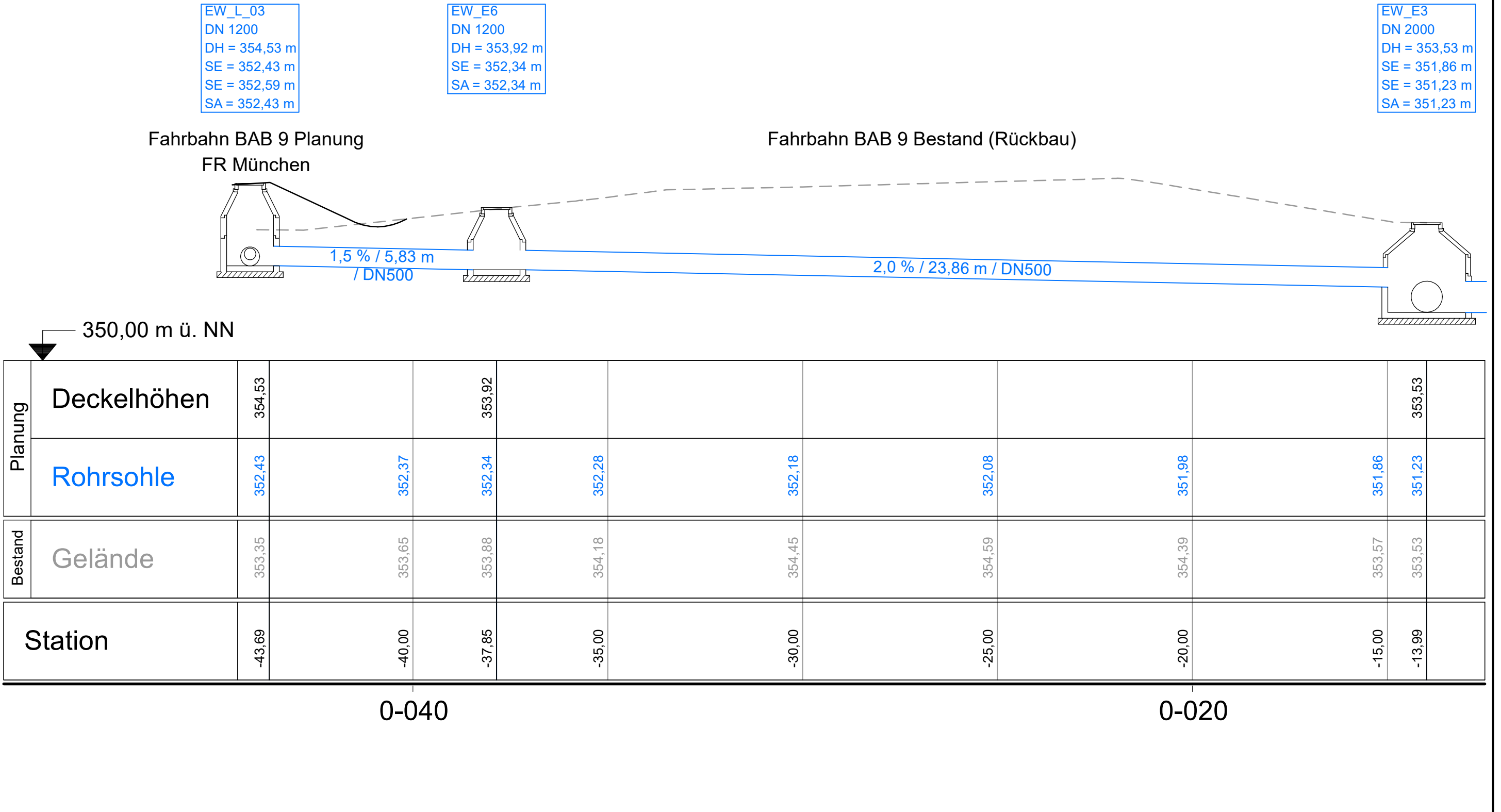

Schnitt C - D ASB/RHB 373-1R

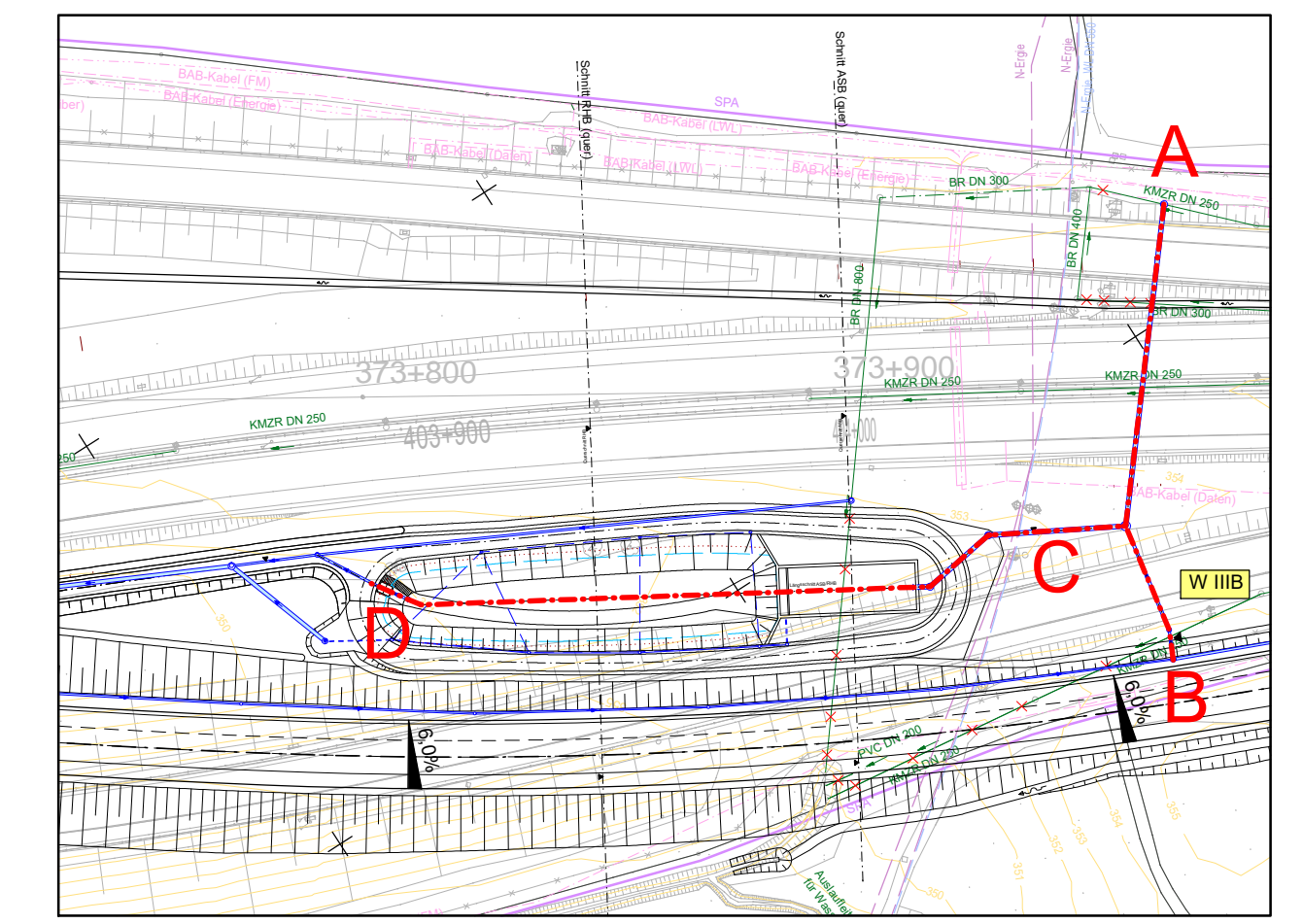
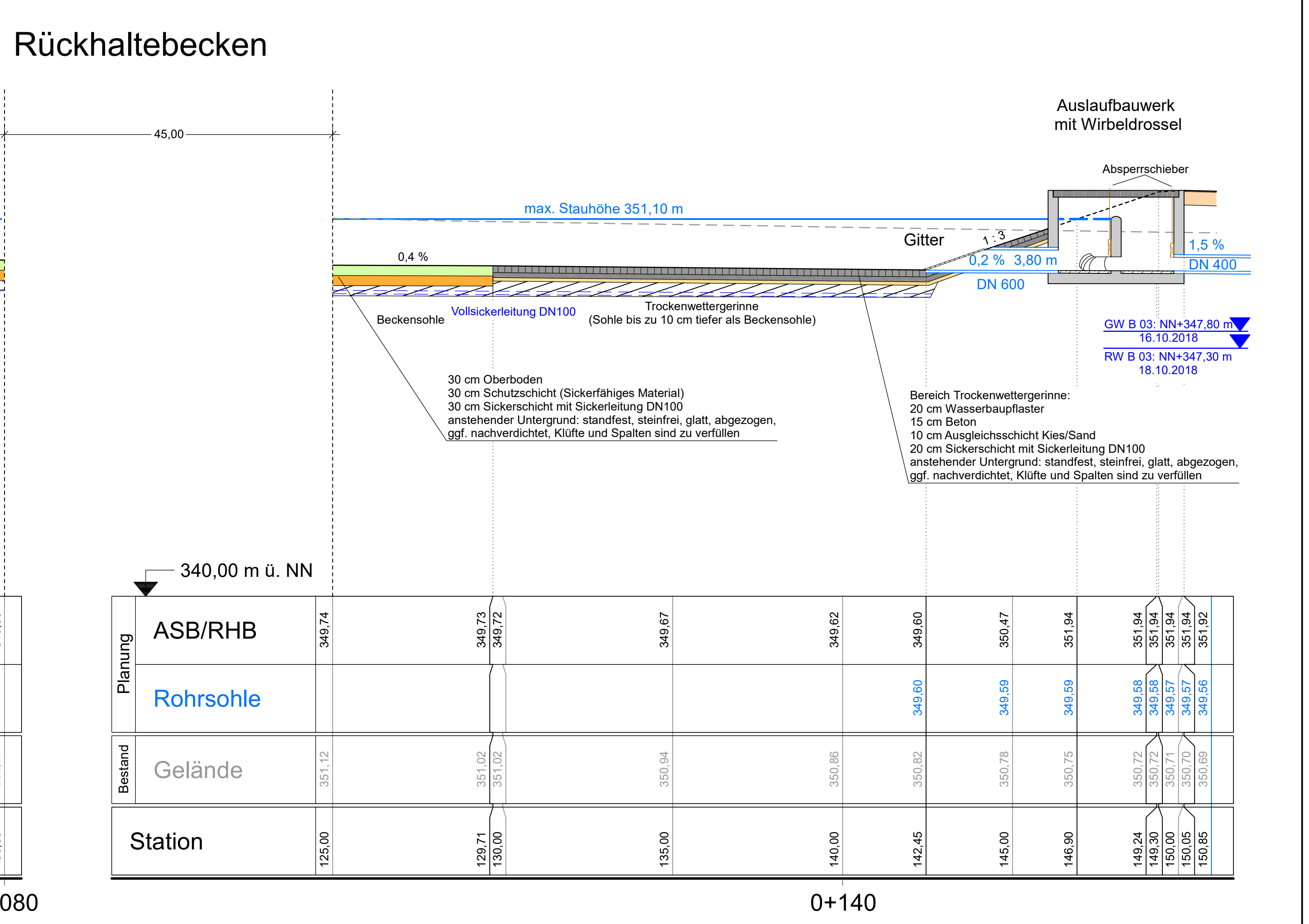
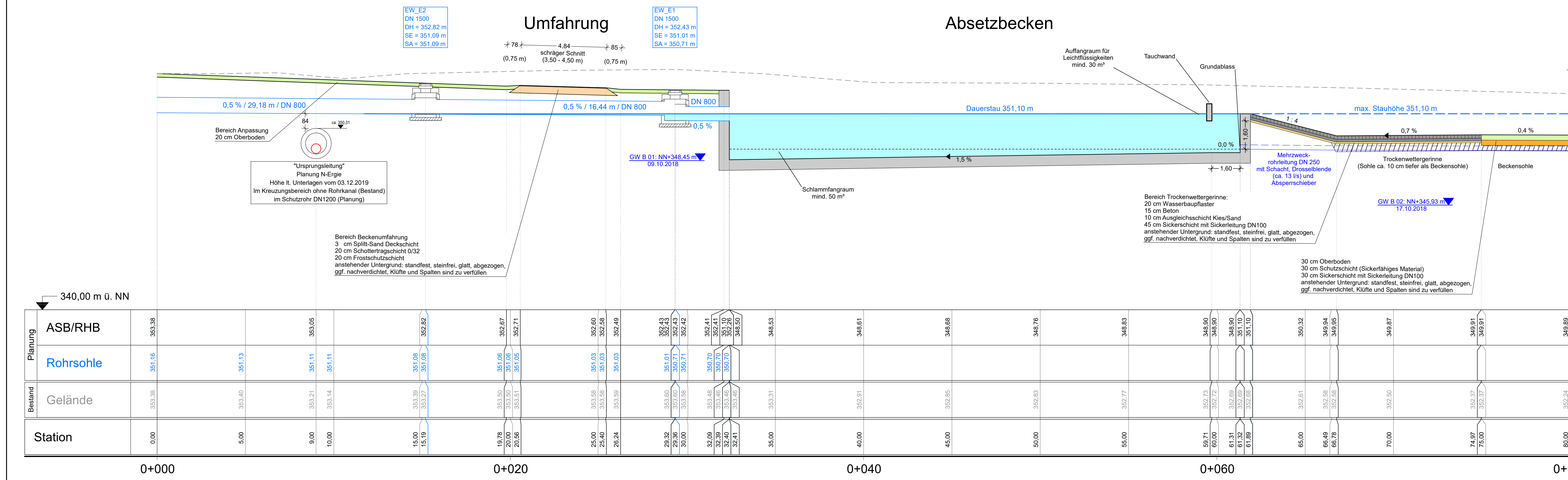

Lagesystem: Gauß-Krüger (Zone 4)
Höhensystem: NN

KEMPA
INGENIEUR-GESELLSCHAFT
NIEDERLASSUNG REGENSBURG
93059 Regensburg - Frankenstraße 6 - Telefon 0941 / 830 9542-0

bearbeitet: 20.04.2020
gezeichnet: 20.04.2020
geprüft: 20.04.2020

Autobahndirektion Nordbayern
Flaschenhofstraße 55
90402 Nürnberg
Tel. 09114621-01, Fax: 09114621-456, E-Mail: poststelle@abdn.bayern.de

bezeichnet: 29.05.2020
geprüft: 29.05.2020

Proj. Nr.: 803-ABAKK00
Projekt: 80320

Nr.: _____ Art der Änderung _____ Datum _____ Zeichen _____

FESTSTELLUNGSENTWURF
Straßenbauverwaltung Freistaat Bayern
Autobahndirektion Nordbayern
PROJEKT-NR.: _____

Unterf. / Blatt-Nr.: 18.2 / 2
Längsschnitt
Maßstab: 1 : 100

BAB A 9 Berlin - München
Ersatzneubau BW 373 c
A 9 über Äste A 3
Beckenanlage ASB/RHB 373-1R

Aufgestellt:
Autobahndirektion Nordbayern
Nürnberg, den 05.08.2020

Stablenner, Bauingenieur