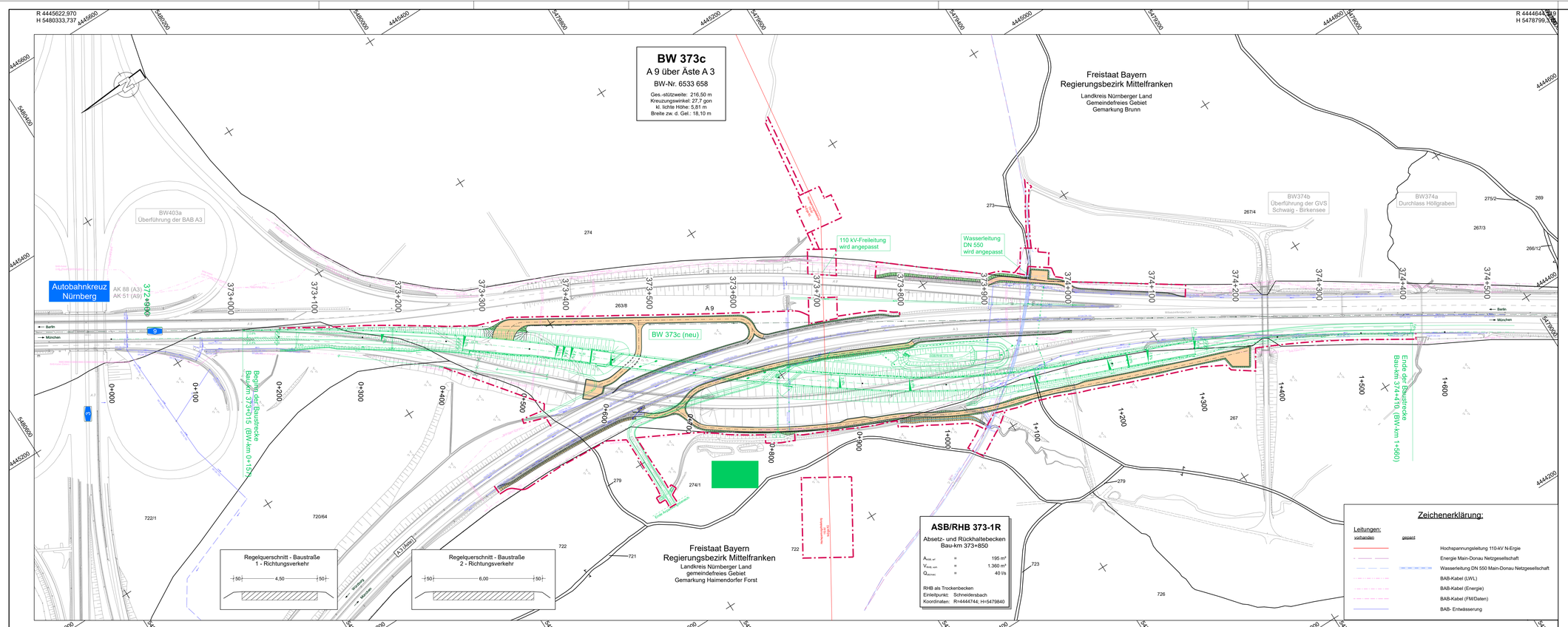

Zeichenerklärung:

Bauverkehr:

- Einschnittsböschung
- Bankett
- Fahrbahn
- Asphaltbefestigung/ ungebundene Befestigung
- Bankett
- Dammböschung

BAB A9 (geplant):

- Einschnittsböschung
- Mulde oder Seitengraben
- Bankett
- Fahrbahn u. Gradiententräger
- Fahrbahnrand mit Bordeinfassung
- Bankett
- Dammböschung
- Mulde/Seitengraben bzw. Abfanggraben
- Straßennebenflächen/ Anpassung an Gelände
- Entwässerungsrohrleitung mit Schacht

H = 20 000 m

-2.000 % 432,50 m — 1.821 % 769,22 m

Neigungsbrechpunkt mit Angabe von Ausrundungshalbmesser, Längsneigung und Abstand zum nächsten Neigungsbrechpunkt

Gradientenhochpunkt

Gradiententiefpunkt

2,5 %

Querneigung

Durchlass

Baufeldgrenze

Sonstiges:

Vermessung

INGENIEUR-GESELLSCHAFT MBH
KEMPA
NIEDERLASSUNG REGENSBURG
93059 Regensburg - Frankenstraße 6 - Telefon 0941 / 830 9542-0
67071 LUDWIGSHAFEN / RH.
MUNDENHEIMER STR. 100
TELEFON: 0621 / 66 900 330

	Datum	Zeichen
bearbeitet:	20.04.2020	Ferl
gezeichnet:	20.04.2020	Jung-Scholz
geprüft:	20.04.2020	Dietl
geprüft:		

Autobahndirektion Nordbayern

Flaschenhofstraße 55
90402 Nürnberg

Tel.: 0911/4621-01, Fax: 0911/4621-456, E-Mail: poststelle@abdnb.bayern.de

bearbeitet:	Gz:	29.05.2020	Bi
gezeichnet:	Gz:		
geprüft:	Gz:	29.05.2020	Wa
	Gz:		
PSP Nr.:	8025 ABA9620		
Projekt:	806200		

Nr.	Art der Änderung	Datum	Zeichen

FESTSTELLUNGSENTWURF

Straßenbauverwaltung Freistaat Bayern

Autobahndirektion Nordbayern

Straße / Abschn.-Nr. / Station: A 9 / 640 / 0,450 - A 9 / 640 / 1,320

PROJIS-Nr.: .....

Unterlage / Blatt-Nr.: 16-2 / -

Lageplan

Bauverkehrsführung

Maßstab: 1 : 2.000

BAB A 9 Berlin - München

Ersatzneubau BW 373 c

A 9 über Äste A 3

Bau-km 373+015 bis Bau-km 374+410

Aufgestellt:
Autobahndirektion Nordbayern
Nürnberg, den 05.06.2020

Stadelmaier, Baudirektor

Projekt: A9 - BW 373c

Datei: 16_02.PLT

Format: 113,5 x 39,0