

Freistaat Bayern  
Regierungsbezirk Mittelfranken

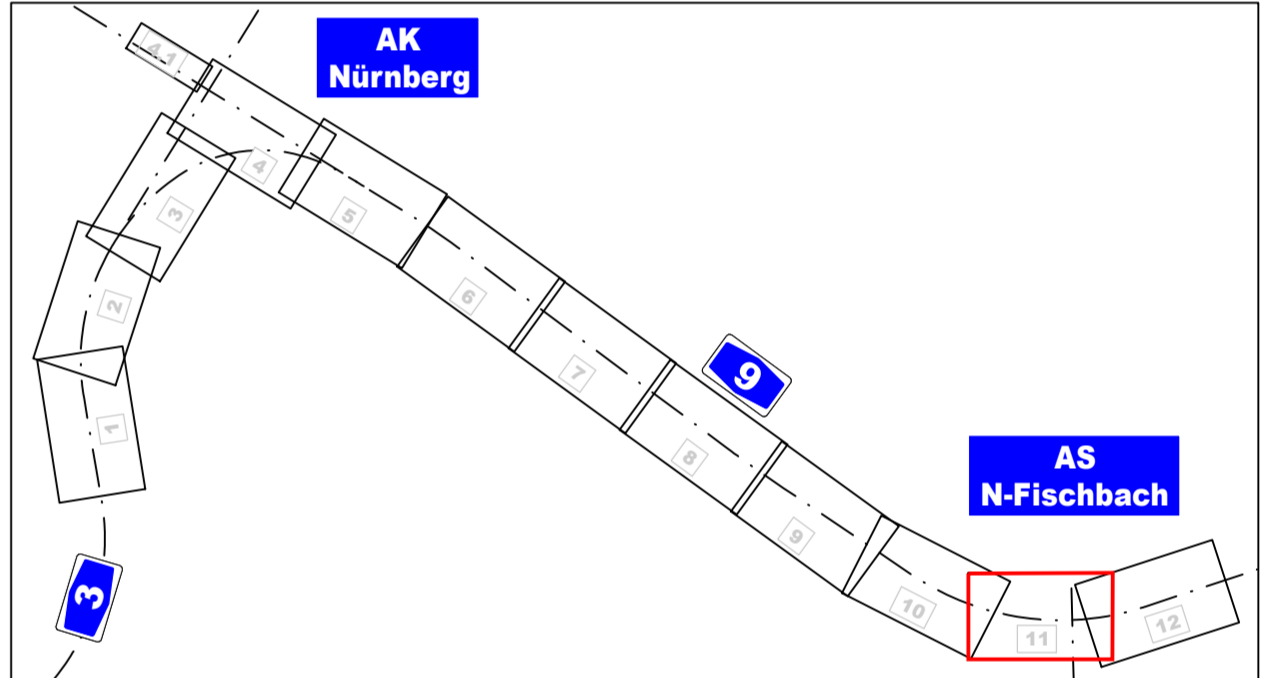

Gmkg. Fischbach  
Gemeindefreies Gebiet  
Lkr. Nürnberger Land

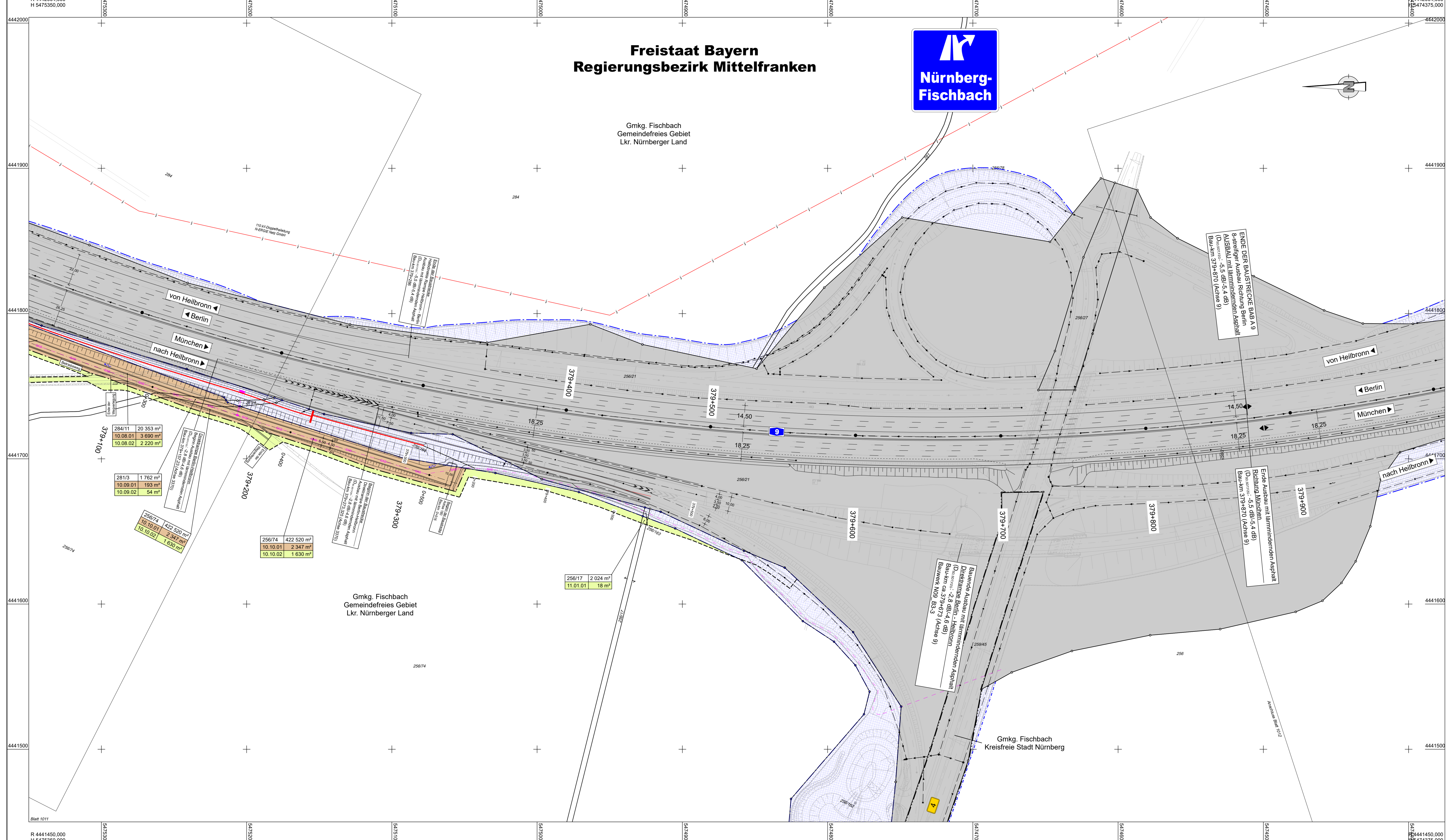

Entwurfsbearbeitung:

**Höhnen & Partner**  
INGENIEURFIRMENGESellschaft  
BERATENDE INGENIEURE  
Höhnenstraße 55, 90402 Nürnberg | Fax: 0911 9981-12

bearbeitet: 2023/2023 Roth/Freundt  
geprüft: 2023 Kühnlein  
Datum: 10.11.2023  
Objekt: 1011-GW  
Projekt-Nr.: ADN1901  
Bearbeitet: 06.12.2023

**Die Autobahn**  
Niederlassung Nordbayern  
Fischhofstraße 55, 90402 Nürnberg

bearbeitet: 10/11  
gezeichnet: A121 Matter-Manzke  
PSB-Nr.: A-02365-00  
Bezeichnung:  
Datum: 10.11.2023

Nr.	Art der Änderung	Datum	Zeichen

Lagesystem	DHDN50 GK - (EPSG31468)	Stand Kataster	07.09.2022
Höhensystem	DHHN2016 (NN) - (EPSG 7837)	Bestandsvermessung	10.10.2019

## FESTSTELLUNGSENTWURF

Die Autobahn GmbH des Bundes

Unterlage / Blatt-Nr.: 10.1 / 11  
Grunderwerbsplan

A3 760\_2.242 bis A3 780\_0.938  
Straße / Abschnitt -Nr. / Station: A9\_640\_0.474 bis A9\_660\_0.586

PROJIS-Nr.: 09 920 099 00 Maßstab: 1:1000

### 8-streifiger Ausbau der BAB A 9 AK Nürnberg bis AK Nürnberg - Ost

Bau-km 401+150 (A3) - 380+320 (A9)

Aufgestellt: 14.12.2023 Niederlassung Nordbayern Abteilung A1, Planung IA: <i>Roth</i> Roth, Teamleiter	Geprüft: 14.12.2023 Niederlassung Nordbayern Abteilung A1, Planung IA: <i>S. M. Wolf</i> Mawall, Abteilungsleiter
---	---

© Bayerisches Landesamt für Umwelt, www.lfu.bayern.de  
© Bayerische Vermessungsverwaltung, Geobasisdaten  
Geodaten der Punkte als Eigentumsverhältnisse sind geschützt.  
Bezugssystem: Gauß-Krüger  
Transformations-UTM/ETRS-31468/31466  
Angaben zum Lage- und Höhenreferenzsystem siehe Planstempel  
Auszug enthält Daten aus dem Rauminformationssystem