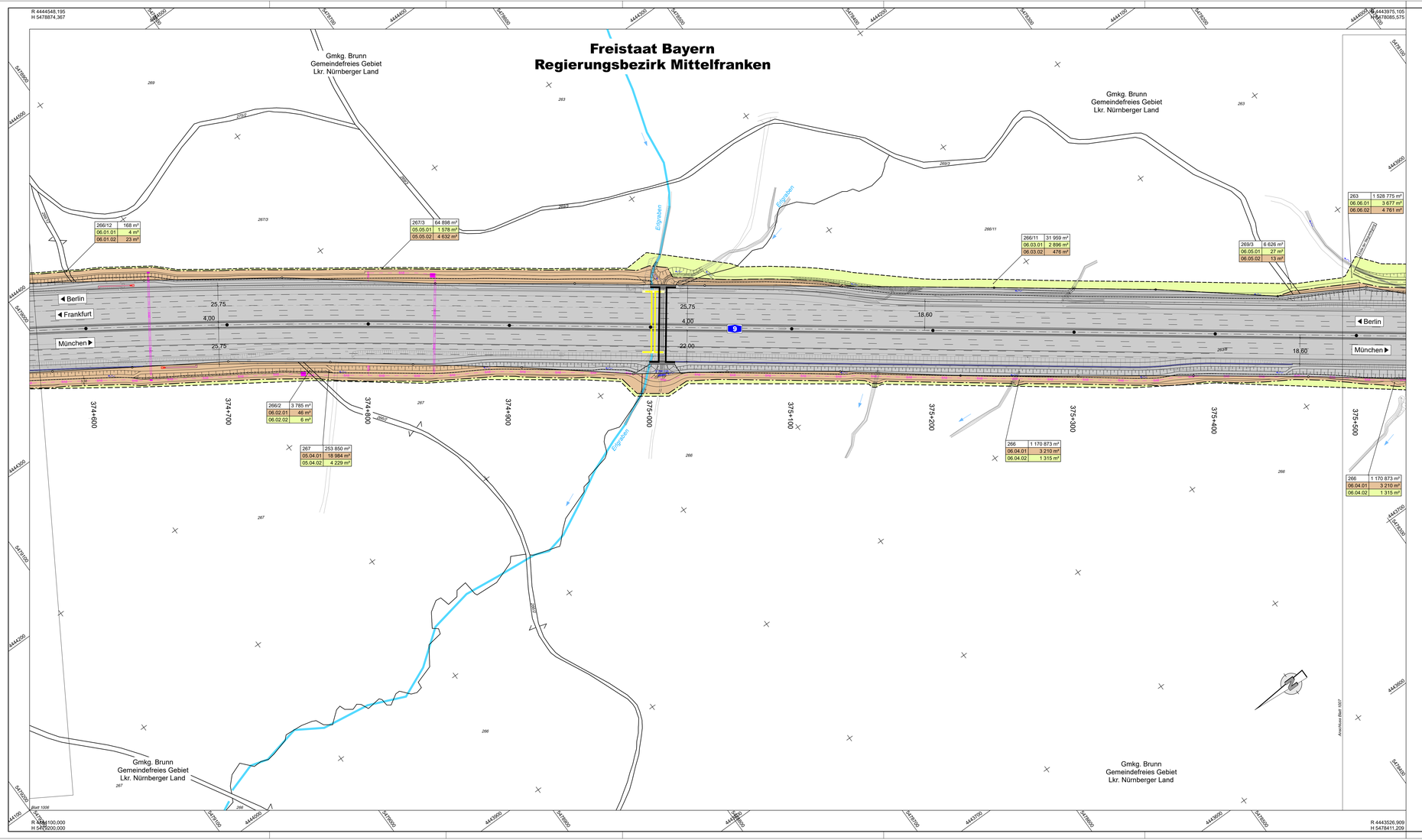

ZEICHENERKLÄRUNG

- Flächen Eigentum der Bundesrepublik Deutschland
- zu erwerbende Fläche
- vorübergehend in Anspruch zu nehmende Fläche
- zu erwerbende Fläche für Dritte
- Erwerbsflächen aus anderen Maßnahmen (Erwerb noch nicht vollzogen)

3|142|4.248 m² — Flur / Flurstück / Größe des Flurstückes

2.34.1 345 m² — lfd. Nr. im Grunderwerbsverzeichnis / Größe der Teilfläche
2 Nr des Grunderwerbsplanes
34 lfd. Nr. eines Teilstücks Flurstückes
1 Teilfläche eines Flurstückes

Zusammengehörigkeitspfeil

Gemarkungsgrenze

Flurgrenze

Flurstücksgrenze
außerhalb / innerhalb des Baufeldes

136/2 — Flurstücknummer

© Bayerisches Landesamt für Umwelt, www.lfu.bayern.de
© Bayerische Vermessungsverwaltung, Geobasisdaten
(Darstellung der Parkerie als Eigentümerinnerhalb nicht geregelt)

Bezugssystem: Gauß-Krüger
Transformation UTM>>GK >> 3DM-SAL
Angaben zum Lage- und Höhenreferenzsystem siehe Planstempel

Auszug entnommen aus dem Rauminformationssystem

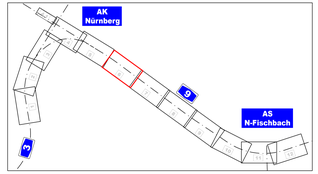

Entwurfsbearbeitung:

Höhnen & Partner
INGENIEURAKTIENGESELLSCHAFT
BERATENDE INGENIEURE
Hainstraße 56 · 96047 Bamberg · Tel. 0951/98500-0 · Fax. 0951/9858-33

bearbeitet:	2022/2023	Roth/Freundel
gezeichnet:	2023	Kühnlein
Datei:	1006.PLT	
Dpnt:	1006.GW	
Projekt-Nr.:	ADN1901	
Bamberg, 06.12.2023		

Die Autobahn
Niederlassung Nordbayern
Flaschenhofstraße 55, 90402 Nürnberg

bearbeitet:		
gezeichnet:		
geprüft:	A121	Maßer-Mancke
PSB-Nr.:	A-02365-00	
Bezeichnung:		
Datei:	1006.PLT	

Nr.	Art der Änderung	Datum	Zeichen

Lagesystem	DHDN90 GK - (EPSG31468)	Stand Kataster	07.09.2022
Höhensystem	DHHN2016 (NHN) - (EPSG 7837)	Bestandsvermessung	10.10.2019

FESTSTELLUNGSENTWURF

Die Autobahn GmbH des Bundes

Unterlage / Blatt-Nr.: 10.1 / 6
Grunderwerbsplan
Bau-km (A9) 374+560 - 375+500

A3_760_2.242 bis A3_780_0.938
Straße / Abschnitt.-Nr. / Station: A9_640_0.474 bis A9_660_0.586

PROJB-Nr.: 09 920 099 00

Maßstab: 1:1000

8-streifiger Ausbau der BAB A 9
AK Nürnberg bis AK Nürnberg - Ost
Bau-km 401+150 (A3) - 380+320 (A9)

Aufgestellt: 14.12.2023
Niederlassung Nordbayern
Abteilung A1, Planung
i.A. Rudhardt, Teamleiter

Geprüft: 14.12.2023
Niederlassung Nordbayern
Abteilung A1, Planung
i.A. Maiwald, Abteilungsleiter

cad.j