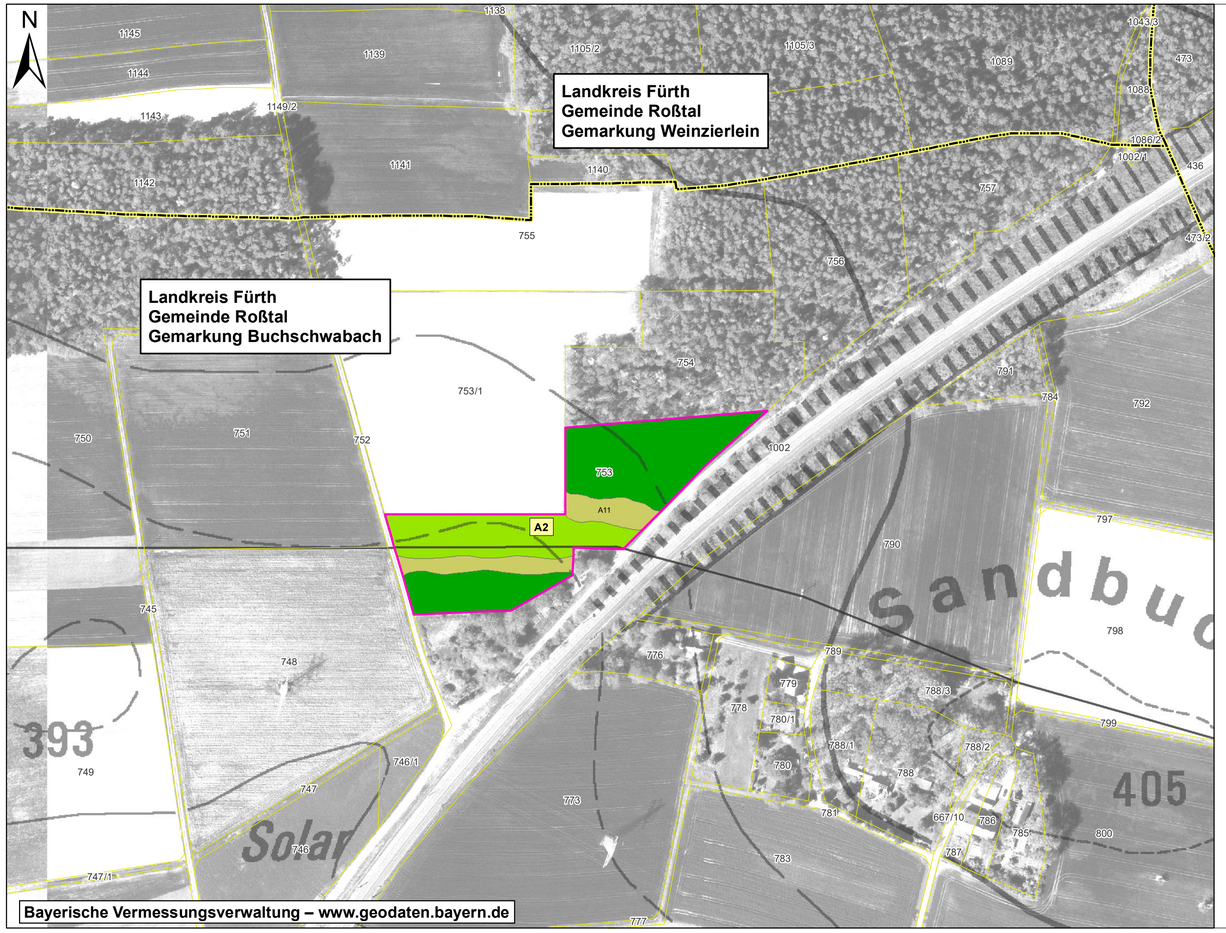

Baader Konzept
28.10.2021 L:\bz\2020\20120_1\gis\utm\240423_Mass_Detail_2000_B3.mxd

Naturschutzrechtliche Kompensationsmaßnahmen

Axx — Naturschutzrechtliche Kompensationsmaßnahmen

Grünland

G212 — Mäßig extensiv genutztes , artenreiches Grünland

Wald / Waldmantel

L233-9110 — Buchenwälder basenarmer Standorte, alte Ausprägung

W12 — Waldmäntel frischer bis mäßig trockener Standorte

Maßnahmennummer	Bezeichnung der Kompensationsmaßnahme
A2	Aufforstung nördlich von Clarsbach

Nachrichtliche Darstellung

Biotope (Biotop- und Nutzungstypen lt. Biotopwertliste zur Anwendung der Bayerischen Kompensationsverordnung)

Äcker / Felder

A11 — Intensiv bewirtschaftete Äcker ohne oder mit stark verarmter Segetalvegetation

Sonstiges

239/0 — Flurstücke mit Nr.

Landkreisgrenze

Gemeindegrenze

Gemarkungsgrenze

20-kV-Bestandsleitung (© N-ERGIE Netz GmbH)

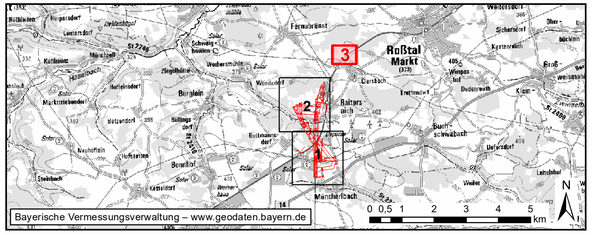

Nr.	Art der Änderung	Datum	Zeichen

Unterlagen zum Planfeststellungsverfahren

Vorhabenträger: TenneT TSO GmbH

Bernecker Straße 70
D-95448 Bayreuth

Ersteller:

bearbeitet:	Blocksdorf, Fenn	07.05.2024
gezeichnet:	Laux	07.05.2024
geprüft:	Schittenhelm	07.05.2024

Baader Konzept GmbH
Zum Schießwasen 7
91710 Gunzenhausen
Tel.: +49 9831 6193-0

Vorhaben: Südliche Leitungseinführungen

Ersatzneubau der 380-/220-kV Leitungseinführung UW Raitersaich_West und 110-kV Anschluss UW Müncherlbach

220/110-kV-Ltg. Einführung Raitersaich_West 1, LH-08-B105A
380/110-kV-Ltg. Einführung Raitersaich_West 2, LH-08-B105B
110-kV-Kabel Anschluss Müncherlbach 1, LH-08-B105C
110-kV-Ltg. Anschluss Müncherlbach 2, LH-08-B105D

Unterlage: **Landschaftspflegerischer Begleitplan**

Detailpläne Maßnahmen

Unterlage / Blatt-Nr.: **Unterlage 8.4.2 / Blatt 3**

Maßstab **1:2.000**

Blattgröße **780 x 297 mm**

Aufgestellt: Bayreuth, den 28.06.2024

i.V. Julia Gotzler

i.V. Andreas Junginger