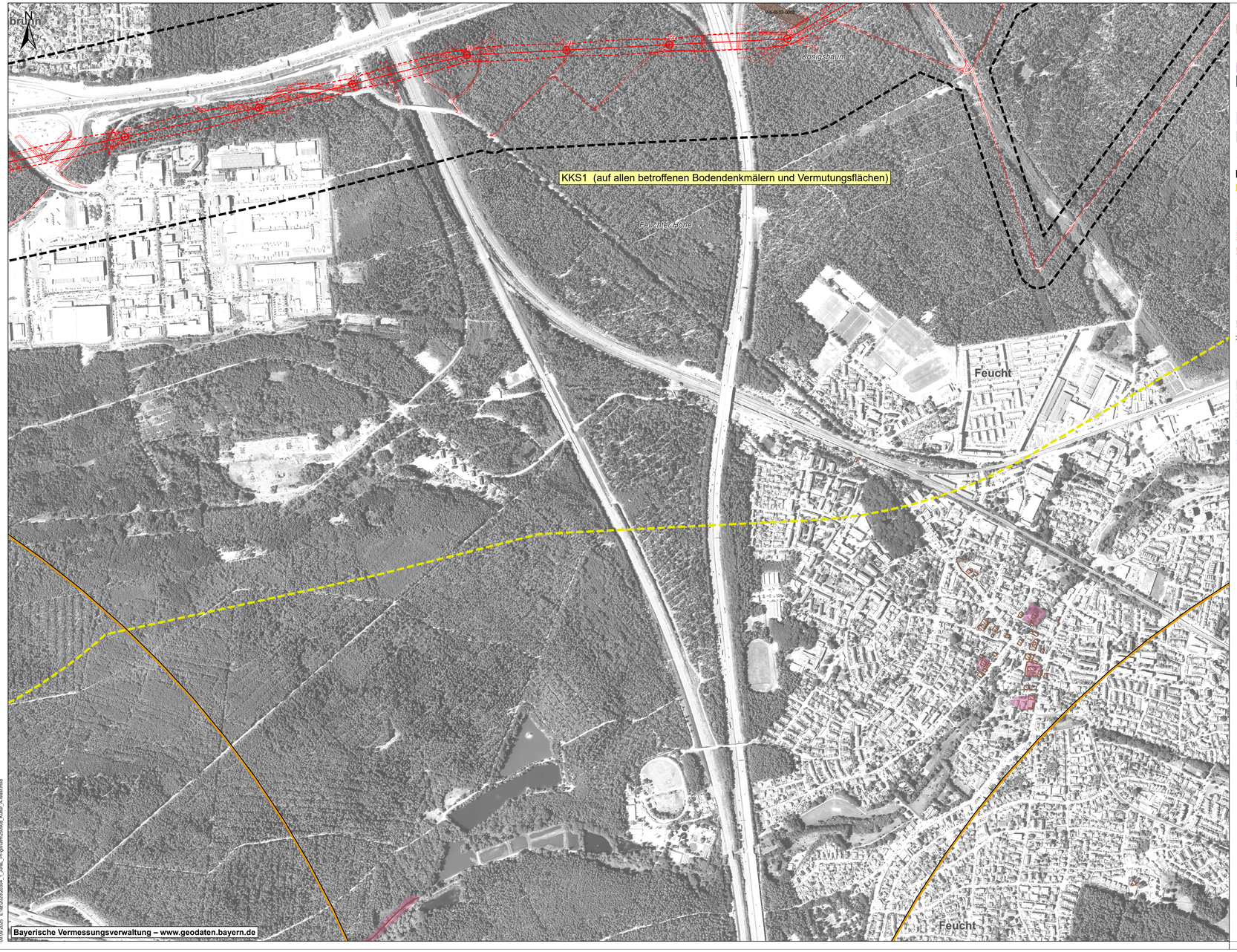

Kulturelles Erbe und sonstige Sachgüter

- Baudenkmal
- Bodendenkmal
- Vermutungsfläche für Bodendenkmäler
- Bodendenkmal von besonderer Bedeutung gemäß Angaben Landesdenkmalamt
- Landschaftsprägendes Denkmal inkl. 3.000 m Umgebungsbereich

Konfliktschwerpunkte

K.....

KKS1	Eingriffe in Bodendenkmäler und Vermutungsflächen für Bodendenkmäler

Abgrenzungen

- Untersuchungsraum
- Erweiterter Untersuchungsraum (landschaftsprägende Denkmäler)

Technische Planung

- Bauzeitliche Flächen
- Schutzstreifen ohne Waldüberspannung
- Schutzstreifen mit Waldüberspannung
- Versiegelung
- Wassereinleitung (nicht bilanziert)
- Leitung
- Mast mit Nummer
- Rückbau Schutzstreifen
- Rückbau Leitung
- Rückbau Mast mit Nummer

Nachrichtliche Darstellung

- Neues Umspannwerk Raitersaich_West
- Technische Planung Leitungseinführung Nordost (angrenzender Planfeststellungsabschnitt)
- Technische Planung Leitungseinführungen Süd (angrenzender Planfeststellungsabschnitt)
- Technische Planung Abschnitt A-Ost (angrenzender Planfeststellungsabschnitt)
- Rückbau Leitung nachrichtlich (Abschnitt A-Ost)
- Bilanzierung bereits in angrenzendem Planfeststellungsabschnitt erfolgt
- Mast mit Nummer nachrichtlich (Abschnitt A-Ost)
- Rückbau Mast mit Nummer nachrichtlich (Abschnitt A-Ost)

Nr.	Art der Änderung	Datum	Zeichen

Unterlagen zum Planfeststellungsverfahren

Vorhabenträger: TenneT TSO GmbH

Bernecker Straße 70
D-95448 Bayreuth

Ersteller:

bearbeitet:	Blockdorf	20.02.2025
gezeichnet:	Laux	20.02.2025
geprüft:	Schittenhelm	20.02.2025

Baader Konzept GmbH
Zum Schießwasen 7
91710 Gunzenhausen
Tel.: +49 9831 6193-0

Vorhaben:

Raitersaich – Ludersheim – Sittling – Altheim 380-kV-Ersatzneubauprojekt

Ltg.-Abschnitt A-West Raitersaich_West – Ludersheim_West (LH-07-B170)

Unterlage: **Landschaftspflegerischer Begleitplan**

Schutzgut kulturelles Erbe, sonstige Sachgüter

Unterlage / Blatt-Nr.:	**Unterlage 8.3.7 / Blatt 17**
Maßstab	**1:5.000**
Blattgröße	**1160 x 594 mm**

Aufgestellt: Bayreuth, den 25.03.2025

gez. i.V. Julia Gotzler gez. i.V. Andreas Junginger

Baader Konzept
GIS-Nr.: 20220220204_1_Land__PlGrpLuvm250906_Kultur_A-West.mxd