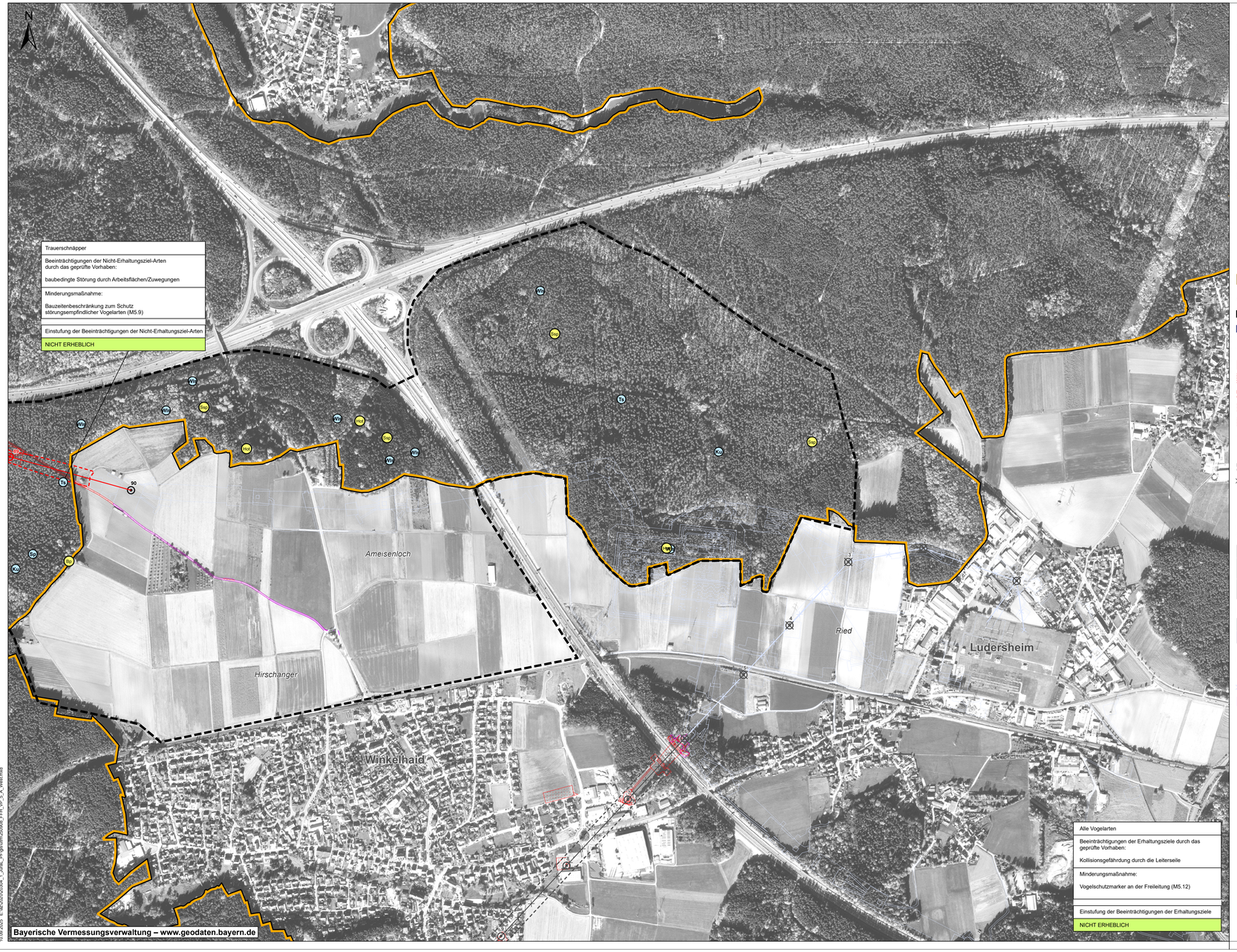

Baader Konzept
10.06.2025 E:\acad\2025\20304_1_Jurisd_IP\Grundriss\250606_FFH_VP_8_A_West.mxd

FFH-Verträglichkeitsprüfung für das Natura-2000-Gebiet „DE-6533-471Nürnberger Reichswald“

Nachweise zu Erhaltungszielarten des Vogelschutzgebiets (gemäß projektbezogener Kartierung)

Vögel

Bp	Baumpieper
Ev	Eisvogel
Gsp	Grauspecht
Ha	Habicht
Hei	Heidelerche
Hot	Hohltaube
Msp	Mittelspecht
Nt	Neuntöter
P	Pirol
Spk	Sperlingskauz
Ssp	Schwarzspecht
Zm	Ziegenmelker

Nachweise vorsorglich berücksichtigter Nicht-Erhaltungsziel-Arten (gemäß projektbezogener Kartierung)

Vögel

Dg	Dorngrasmücke
Fl	Feldlerche
Ks	Kleinspecht
Ku	Kuckuck
Sp	Sperber
Tr	Trauerschnäpper
Was	Waldschnepfe
Wls	Waldlaubsänger

Sonstige wichtige gebietsbezogene Informationen

Natura-2000-Gebiet DE-6533-471Nürnberger Reichswald

Abgrenzungen

Untersuchungsraum

Untersuchungsraum Nachkartierung 2025

Technische Planung

Bauzeitliche Flächen

Schutzstreifen ohne Waldüberspannung

Schutzstreifen mit Waldüberspannung

Versiegelung

Wassereinleitung (nicht bilanziert)

Leitung

Mast mit Nummer

Rückbau Schutzstreifen

Rückbau Leitung

Rückbau Mast mit Nummer

Beeinträchtigung der Erhaltungsziele und Maßnahmen zur Schadensbegrenzung

Beschreibung der Beeinträchtigungen und der Minderungsmaßnahmen
(Erläuterung siehe Text)

Tierart (Anhang II)
Beeinträchtigungen der Erhaltungsziele durch das geprüfte Vorhaben
Minderungsmaßnahme

Einstufung der Erheblichkeit

ERHEBLICH
NICHT ERHEBLICH

Nachrichtliche Darstellung

Technische Planung Abschnitt A-Ost (angrenzender Planfeststellungsabschnitt)

Rückbau Leitung nachrichtlich (Abschnitt A-Ost)

Bilanzierung bereits in angrenzendem Planfeststellungsabschnitt erfolgt

Mast mit Nummer nachrichtlich (Abschnitt A-Ost)

Rückbau Mast mit Nummer nachrichtlich (Abschnitt A-Ost)

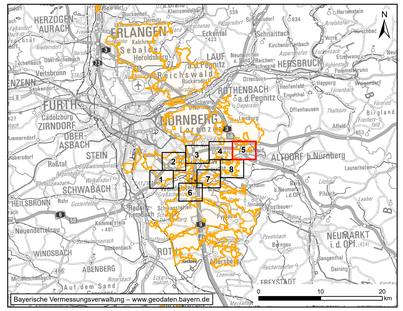
N
ERLANGEN
HERZOGENAURACH
Eschenau
Spardorf
Tennenlohe
Erlangen-Süd
Sebaldus
Herrnhütte
Kalchreuth
Eschdorf
Schallershof
Kosbach
Dormitz
Reichswald
Kraftshof
Röthenbach
Altenfeldbach
Kornburg
Brunn
Boxdorf
Fischbach
Ziegelstein
Nürnberg-Ost
Nürnberg-Mitte
Nürnberg-Nordost
Nürnberg-Nordwest
Nürnberg-Süd
Nürnberg-Westpark
Nürnberg-Langwasser
Nürnberg-Thon
Nürnberg-Zerzabelshof
Nürnberg-Gartenstadt
Nürnberg-Eberhardshof
Nürnberg-Schweinau
Nürnberg-Sündersbühl
Nürnberg-Gostenhof
Nürnberg-Maxfeld
Nürnberg-Muggenhof
Nürnberg-Mögeldorf
Nürnberg-Altstadt
Nürnberg-Laufamholz
Nürnberg-Werderau
Nürnberg-Buch
Nürnberg-Ziegelstein
Nürnberg-Großgründlach
Nürnberg-Schoppershof
Nürnberg-Steinbühl
Nürnberg-Doos
Nürnberg-Langwasser-Süd
Nürnberg-Altenfurt
Nürnberg-Fischbach
Nürnberg-Krottenbach
Nürnberg-Schniegling
Nürnberg-Eibach
Nürnberg-Röthenbach
Nürnberg-Gebersdorf
Nürnberg-Großreuth b. Schweinau
Nürnberg-Altenfurt
Nürnberg-Mooshof
Nürnberg-Langwasser-Süd
Nürnberg-Katzwang
Nürnberg-Reichelsdorf
Nürnberg-Reichelsdorfer Keller
Nürnberg-Steinbühl
Nürnberg-Gostenhof
Nürnberg-Maxfeld
Nürnberg-Muggenhof
Nürnberg-Mögeldorf
Nürnberg-Altstadt
Nürnberg-Laufamholz
Nürnberg-Werderau
Nürnberg-Buch
Nürnberg-Ziegelstein
Nürnberg-Großgründlach
Nürnberg-Schoppershof
Nürnberg-Steinbühl
Nürnberg-Doos
Nürnberg-Langwasser-Süd
Nürnberg-Altenfurt
Nürnberg-Fischbach
Nürnberg-Krottenbach
Nürnberg-Schniegling
Nürnberg-Eibach
Nürnberg-Röthenbach
Nürnberg-Gebersdorf
Nürnberg-Großreuth b. Schweinau
Nürnberg-Altenfurt
Nürnberg-Mooshof
Nürnberg-Langwasser-Süd
Nürnberg-Katzwang
Nürnberg-Reichelsdorf
Nürnberg-Reichelsdorfer Keller
FÜRTH
Stadeln
Vach
Poppenreuth
Burgfarrnbach
Ritzmannshof
Dambach
Unterfarrnbach
Ober-Asbach
Bislach
Ammerndorf
Cadolzburg
ZIRNDORF
Anwanden
Weinzierlein
Deberndorf
Roßtal
Seligenporten
Wachendorf
Tetenweiß
Veitsbronn
Siegelsdorf
Seukendorf
Eschenau
Trautskirchen
Stadelhofen
Ammerndorf
Oberasbach
Unterasbach
Zirndorf