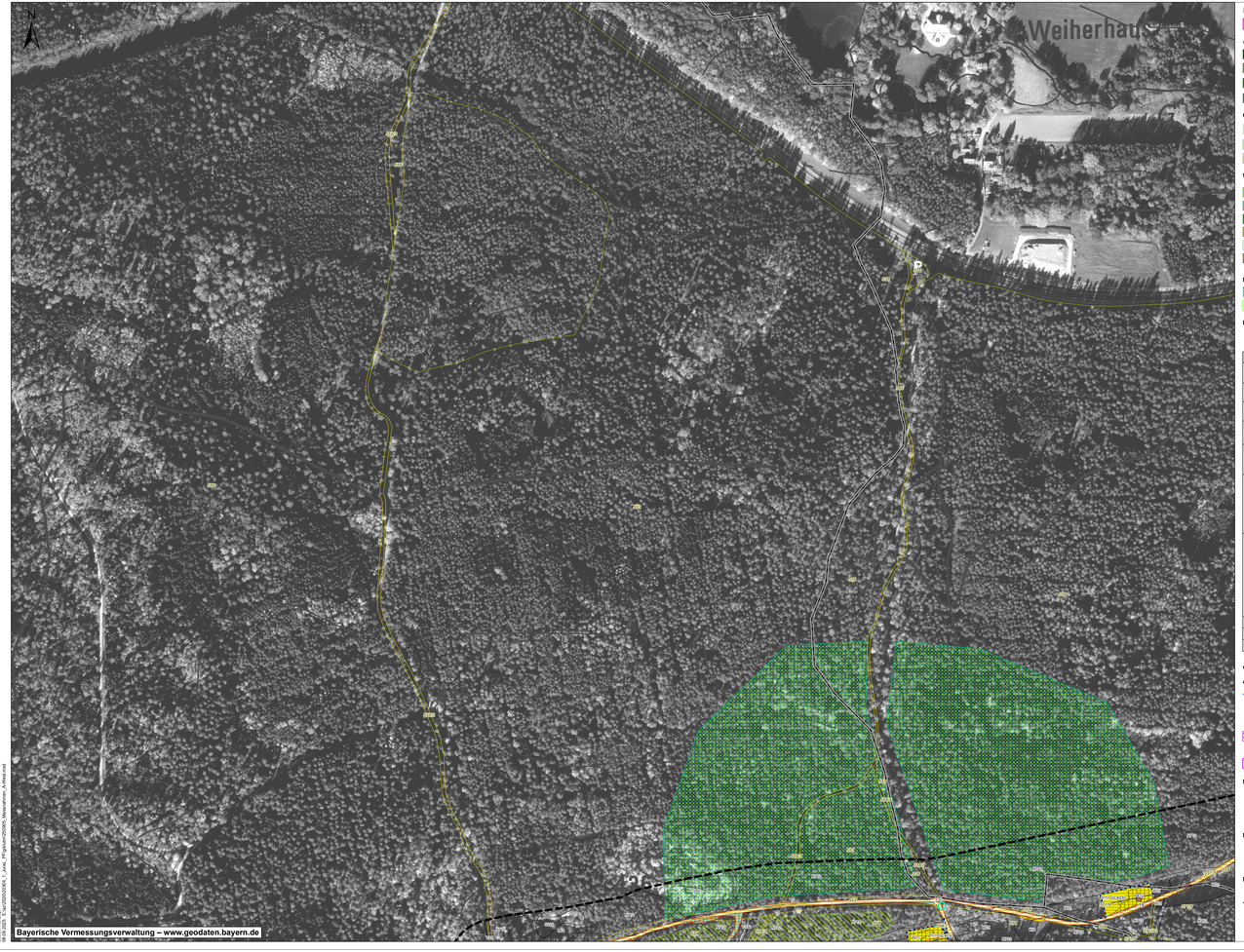

Naturschutzrechtliche Kompensationsmaßnahmen

Ass Naturschutzrechtliche Kompensationsmaßnahmen

Gebüsche / Hecken / Streuobst

- B112 Mesophile Gebüsche / Hecken
- B313 Einzelbäume/Baumreihen/Baumgruppen mit überwiegend einheimischen, standortgerechten Arten, alte Ausprägung
- B412 Streuobstbestände im Komplex mit Äckern ohne oder mit standorttypischer Segetalvegetation, mittlere bis alte Ausbildung
- B432-GX00BK-BX Streuobstbestände im Komplex mit intensiv bis extensiv genutzten Grünland, mittlere bis alte Ausbildung

Grünland

- G212 Mäßig extensiv genutztes , artenreiches Grünland
- G212-GU651L Mäßig extensiv genutztes , artenreiches Grünland
- G213 Artenarmes Extensivgrünland

Wald / Waldmantel

- L113-9170 Eichen-Hainbuchenwälder wechseltrockener Standorte, alte Ausprägung
- L213-9160 Eichen-Hainbuchenwälder frischer bis staunasser Standorte, alte Ausprägung
- L233-9110 Buchenwälder basenarmer Standorte, alte Ausprägung
- L243-9130 Buchenwälder basenreicher Standorte, alte Ausprägung
- L513-91E0* Quellrinnen, Bach- und Flussauenwälder, alte Ausprägung
- W12 Waldmantel frischer bis mäßig trockener Standorte

Habitataufwertende Maßnahmen

- Habitatoptimierende Maßnahmen für Höhlenbrüter
- Anbringung von Fledermauskästen und Förderung von Baumquartieren

Habitatelemente Zauneidechse

- Eidechsenmieler

Maßnahmennummer		Bezeichnung der Kompensationsmaßnahme
A1	A1.1 – A1.2	Entwicklung von Eichen-Hainbuchenwald wechseltrockener Standorte in der Bestandsschneise im waldarmen Bereich
A2	A2.1 – A2.7	Entwicklung von Eichen-Hainbuchenwald wechseltrockener Standorte in der Bestandsschneise im Verdichtungsraum
A3	A3.1 – A3.3	Entwicklung von Eichen-Hainbuchenwald frischer bis staunasser Standorte in der Bestandsschneise im Verdichtungsraum
A4	A4.1	Eingrünungsmaßnahmen an der KÜA Wolkersdorf
	A4.2	Eingrünungsmaßnahmen an der KÜA Katzwang
A5	A5.1	Anbringung von Fledermauskästen und Förderung von Baumquartieren
	A5.2	Habitatoptimierende Maßnahmen für Höhlenbrüter
A6	A6.1	Aufforstung als Ausgleich für eine Kompensationsmaßnahme bei Buchschwabach
	A6.2	Aufforstung als Ausgleich für eine Kompensationsmaßnahme bei Komburg
	A6.3	Entwicklung eines Streuobstackers als Ausgleich für eine Kompensationsmaßnahme im Bereich der KÜA Katzwang
A7	A7.1	Entwicklung von Eichen-Hainbuchenwald wechseltrockener Standorte in der Bestandsschneise im Verdichtungsraum
	A7.2	Entwicklung eines Streuobstackers im Bereich der KÜA Katzwang
	A7.3	Grünlandentwicklung im Bereich der KÜA Katzwang
	A7.4.1	Eingrünungsmaßnahmen am Schachtbauwerk Wolkersdorf
	A7.4.2	Eingrünungsmaßnahmen am Schachtbauwerk Katzwang
	A7.5	Anlage von Reptilienlebensräumen
E1		Ökokonto „Zukunftswälder Rotenberg und Baimbach-Frohnholz
E2		Aufforstung nordöstlich von Weiler
E3		Aufforstung südwestlich von Kleinhabersdorf

Vermeidungsmaßnahmen

Allgemeine Maßnahmen zum Arten- und Biotopschutz

- V1.1.1 Bauzeitlicher Schutz wertvoller Biotope
- V1.1.2 Bauzeitlicher Schutz wertvoller Biotope im FFH-Gebiet „Rednitztal in Nürnberg"
- V1.1.3 Bauzeitlicher Schutz wertvoller Biotope im FFH-Gebiet „NSG .Schwarzach-Durchbruch' und Rhätschlüchten bei Burgthann"
- V1.2 Minimierung der Eingriffe in der Waldschneise
- V1.3 Ökologische Baubegleitung (ÖBB) *
- V1.4 Erhalt von Gehölzstrukturen

Maßnahmen zum Boden- und Wasserschutz

- V2.1 Bodenkundliche Baubegleitung (BBB) *
- V2.2 Allgemeine Maßnahmen zum Bodenschutz *
- V2.3 Allgemeine Vermeidungsmaßnahmen Wasser *

Maßnahmen zur Archäologie

- V3.1 Archäologische Baubegleitung *
- V3.2 Vorlaufende archäologische Maßnahmen (VAM) (alle Vermutungsflächen)

Maßnahmen zum Neophytenmanagement

- V4 Neophytenmanagement *

* Ohne kartographische Darstellung, Lage: gesamter Vorhabenbereich

Wiederherstellungsmaßnahmen

- W1 Rekultivierung von kurzfristig wiederherstellbaren bauzeitlich in Anspruch genommenen Flächen
- W2 Rekultivierung von Bestandsmasterflächen
- W3 Rekultivierung von mittel- bis langfristig wiederherstellbaren bauzeitlich in Anspruch genommenen Flächen
- W4 Rekultivierung von geschützten Landschaftsbestandteilen gemäß Art. 16 BayNatSchG
- W5 Rekultivierung von bauzeitlich in Anspruch genommenen Flächen für Kompensationsmaßnahmen
- W6 Rekultivierung von bauzeitlich in Anspruch genommenem Wald nach Waldrecht

Minderungsmaßnahmen Artenschutz

- M1.1 Erhalt von Habitatbäumen
- M2.1 Bauzeitenregelung für Fledermäuse
- M2.2 Fledermausfreundliche Baustellenbeleuchtung (alle Vorhabenflächen)
- M2.3 Anbringung von Fledermauskästen und Förderung von Baumquartieren
- M3.1 Vergrämung der Haselmaus
- M3.2 Habitatoptimierende Maßnahmen für die Haselmaus
- M3.4 Vergrämung der Haselmaus mit Vorlaufzeit
- M4.1 Umsiedlung der Zauneidechse
- M4.2 Bauzeitliche Reptilienschutzzäune
- M4.3 Anlage von Reptilienlebensräumen
- M4.3 Anlage von Habitatelementen für die Zauneidechse
- M4.4 Bauzeitenregelung für Reptilien
- M4.5 Bodenschonende Arbeiten zum Schutz von Reptilien und Amphibien
- M5.1 Einsatz von Vergrämungsmaßnahmen für Bodenbrüter (alle Offenlandbereiche, in denen M5.5 nicht greift)
- M5.2 Einsatz von Vergrämungsmaßnahmen für Gehölze, Uferbereiche oder Masten bebrütende Arten (alle Gehölze und Uferbereiche, in denen M5.4 nicht greift sowie alle Masten)
- M5.3 Bauzeitliche Regelung für die Baufeldfreimachung (alle Gehölze im Vorhabenbereich)
- M5.4 Bauzeitenein richtung und nach Möglichkeit Baubeginn außerhalb der Vogelbrutzeit (Gehölze)
- M5.5 Bauzeitenein richtung und nach Möglichkeit Baubeginn außerhalb der Vogelbrutzeit (Offenland)
- M5.6 Habitatoptimierende Maßnahmen für Höhlenbrüter
- M5.7 Habitatoptimierende Maßnahmen für Offenlandbrüter
- M5.9 Bauzeitenbeschränkung zum Schutz störungsempfindlicher Vogelarten
- M5.10 Vogelschutzmarker an der Freileitung
- M5.12 Anbringung von Nishilfen für den Gartenrotschwanz
- M6.1 Bauzeitliche Amphibienschutzzäune
- M6.2 Bauzeitenregelung für Amphibien
- M6.3 Habitataufwertung für die Gelbbauchunke
- M6.3 Habitatelemente Gelbbauchunke
- M6.3 Kleingewässer Gelbbauchunke

Technische Planung

- Bauzeitliche Flächen
- Schutzstreifen ohne Waldüberspannung
- Schutzstreifen mit Waldüberspannung
- Versiegelung
- Wasserein/leitung (nicht bilanziert)
- Leitung
- Mast mit Nummer
- Rückbau Schutzstreifen
- Rückbau Leitung
- Rückbau Mast mit Nummer

Nachrichtliche Darstellung

- Überschussfläche Waldbilanz Verdichtungsraum und Bannwald
- Kompensationsmaßnahmen angrenzender Planfeststellungsabschnitte
- Neues Umspannwerk Raitersaich_West
- Technische Planung Leitungseinführung Nordost (angrenzender Planfeststellungsabschnitt)
- Technische Planung Leitungseinführungen Süd (angrenzender Planfeststellungsabschnitt)
- Technische Planung Abschnitt A-Ost (angrenzender Planfeststellungsabschnitt)
- Rückbau Leitung nachrichtlich (Abschnitt A-Ost)
- Bilanzierung bereits in angrenzendem Planfeststellungsabschnitt erfolgt
- Mast mit Nummer nachrichtlich (Abschnitt A-Ost)
- Rückbau Mast mit Nummer nachrichtlich (Abschnitt A-Ost)

Sonstiges

- 239/0 Flurstücke mit Nr.
- Landkreisgrenze
- Gemeindegrenze
- Gemarkungsgrenze

Nachrichtliche Darstellung

Biotope (Biotop- und Nutzungstypen lt. Biotopwertliste zur Anwendung der Bayerischen Kompensationsverordnung)

Äcker / Felder

- A11 Intensiv bewirtschaftete Äcker ohne oder mit stark verarmter Segetalvegetation
- A12 Bewirtschaftete Äcker mit standortgerechter Segetalvegetation
- A13 Extensiv bewirtschaftete Äcker mit seltener Segetalvegetation
- A2 Ackerbrachen

Grünland

- G11 Intensivgrünland
- G12 Intensivgrünland, brachgefallen
- G211 Mäßig extensiv genutztes, artenarmes Grünland
- G212 Mäßig extensiv genutztes, artenreiches Grünland
- G212-GU651L Mäßig extensiv genutztes, artenreiches Grünland
- G213 Artenarmes Extensivgrünland
- G213-GX00BK Artenarmes Extensivgrünland
- G214-GU651E Artenarmes Extensivgrünland
- G214-GU651L Artenarmes Extensivgrünland
- G215 Artenreiches Extensivgrünland
- G216 Mäßig extensiv bis extensiv genutztes Grünland, brachgefallen
- G216-GB00BK Mäßig extensiv bis extensiv genutztes Grünland, brachgefallen
- G221-BN00BK Mäßig artenreiche seggen- oder binsenreiche Feucht- und Nasswiesen
- G313-GL00BK Sandmagerrasen
- G314-GL00BK Magerrasen / Wechselfeuchten, brachgefallen
- G321-GB00BK Artenarme oder brachgefallene Pfeifengraswiesen
- G4 Trift- und Parkrasen

Feldgehölze, Hecken, Gebüsche, Säume, Gehölzkulturen und Streuobst

- B111-WD00BK Gebüsche / Hecken trocken-warmer Standorte
- B112-WM00BK Mesophiles Gebüsch Hecken überwiegend einheimische Arten
- B112-WI00BK Mesophiles Gebüsch Hecken überwiegend einheimische Arten
- B112-WN00BK Mesophiles Gebüsch Hecken überwiegend einheimische Arten
- B113-WG00BK Sumpfgebüsche überwiegend einheimische Arten
- B114-WX00BK Gebüsche / Hecken nasser bis feuchter Standorte mit überwiegend einheimischen Arten
- B116 Gebüsche / Hecken stickstoffreicher ruderaler Standorte mit überwiegend einheimischen Arten
- B12 Gebüsche / Hecken mit überwiegend gebietsfremden Arten
- B13 Stark verbuschte Grünlandbrachen
- B13-WR00BK Stark verbuschte Grünlandbrachen
- B141 Schnitthecken mit überwiegend einheimischen standortgerechten Arten
- B142 Schnitthecken mit überwiegend gebietsfremden Arten
- B211-WO00BK Feldgehölze mit überwiegend einheimischen standortgerechten Arten - junge Ausprägung
- B211-WN00BK Feldgehölze mit überwiegend einheimischen standortgerechten Arten - mittlere Ausprägung
- B212-WO00BK Feldgehölze mit überwiegend einheimischen standortgerechten Arten - mittlere Ausprägung
- B213-WN00BK Feldgehölze mit überwiegend einheimischen standortgerechten Arten - alte Ausprägung
- B213-WO00BK Feldgehölze mit überwiegend einheimischen standortgerechten Arten - alte Ausprägung
- B222 Feldgehölze mit überwiegend gebietsfremden Arten - mittlere Ausprägung
- B311 Einzelbäume, Baumreihen, Baumgruppen mit überwiegend einheimischen Arten - junge Ausprägung
- B312 Einzelbäume, Baumreihen, Baumgruppen mit überwiegend einheimischen Arten - mittlere Ausprägung
- B313 Einzelbäume, Baumreihen, Baumgruppen mit überwiegend einheimischen Arten - alte Ausprägung
- B313-UA00BK Einzelbäume, Baumreihen, Baumgruppen mit überwiegend einheimischen Arten - alte Ausprägung
- B313-UE00BK Einzelbäume, Baumreihen, Baumgruppen mit überwiegend einheimischen Arten - alte Ausprägung
- B321 Einzelbäume, Baumreihen, Baumgruppen mit überwiegend gebietsfremden Arten - junge Ausprägung
- B322 Einzelbäume, Baumreihen, Baumgruppen mit überwiegend gebietsfremden Arten - mittlere Ausprägung
- B323 Einzelbäume, Baumreihen, Baumgruppen mit überwiegend gebietsfremden Arten - alte Ausprägung
- B411 Streuobstbestände im Komplex mit Äckern ohne oder mit standortgerechter Segetalvegetation - junge Ausprägung
- B411 Streuobstbestände im Komplex mit intensiv bis extensiv genutzten Grünland - junge Ausbildung
- B411-GU651L Streuobstbestände im Komplex mit intensiv bis extensiv genutzten Grünland - junge Ausbildung
- B412 Streuobstbestände im Komplex mit intensiv bis extensiv genutzten Grünland - mittlere bis alte Ausbildung
- B412-BS Streuobstbestände im Komplex mit intensiv bis extensiv genutzten Grünland - mittlere bis alte Ausbildung
- B412-GU651L Streuobstbestände im Komplex mit intensiv bis extensiv genutzten Grünland - mittlere bis alte Ausbildung
- B412-GU651E-BX Streuobstbestände im Komplex mit intensiv bis extensiv genutzten Grünland, mittlere bis alte Ausbildung
- B412-GU651L-BX Streuobstbestände im Komplex mit intensiv bis extensiv genutzten Grünland, mittlere bis alte Ausbildung
- B412-GU651Z-BX Streuobstbestände im Komplex mit intensiv bis extensiv genutzten Grünland, mittlere bis alte Ausbildung
- B441-GU651E-BS Streuobstbestände im Komplex mit artenreichem Extensivgrünland
- B441-GU651E-BX Streuobstbestände im Komplex mit artenreichem Extensivgrünland
- B51 Weihnachtsbaumkulturen
- B52 Baumschulen, Obstplantagen und -kulturen
- B531 Kurzumtriebsplantagen (KUP), strukturarm

Laub(misch)wälder

- L231-9110 Buchenwälder basenarmer Standorte, junge Ausprägung
- L232-9110 Buchenwälder basenarmer Standorte, mittlere Ausprägung
- L233-9110 Buchenwälder basenarmer Standorte, alte Ausprägung
- L422-WB Schwarzerlen-Bruchwälder, mittlere Ausprägung
- L432-WQ Sumpfwälder, mittlere Ausprägung
- L513-WA91E0* Quellrinnen, Bach- und Flussauenwälder, mittlere Ausprägung
- L521-WA91E0* Weichholzauenwälder, junge bis mittlere Ausprägung
- L61 Sonstige standortgerechte Laub(misch)wälder, junge Ausprägung
- L81 Sonstige standortgerechte Laub(misch)wälder, junge Ausprägung
- L82 Sonstige standortgerechte Laub(misch)wälder, mittlere Ausprägung
- L83 Sonstige standortgerechte Laub(misch)wälder, alte Ausprägung
- L711 Nicht standortgerechte Laub(misch)wälder einheimischer Baumarten, junge Ausprägung
- L712 Nicht standortgerechte Laub(misch)wälder einheimischer Baumarten, mittlere Ausprägung
- L721 Nicht standortgerechte Laub(misch)wälder gebietsfremder Baumarten, junge Ausprägung
- L722 Nicht standortgerechte Laub(misch)wälder gebietsfremder Baumarten, mittlere Ausprägung
- L723 Nicht standortgerechte Laub(misch)wälder gebietsfremder Baumarten, alte Ausprägung

Nadel(misch)wälder

- N62 Sonstige standortgerechte Nadel(misch)wälder, mittlere Ausprägung
- N711 Strukturarme Altersklassen-Nadelholzforste, junge Ausprägung
- N712 Strukturarme Altersklassen-Nadelholzforste, mittlere Ausprägung
- N713 Strukturarme Altersklassen-Nadelholzforste, alte Ausprägung
- N721 Strukturreiche Nadelholzforste, junge Ausprägung
- N722 Strukturreiche Nadelholzforste, mittlere Ausprägung
- N723 Strukturreiche Nadelholzforste, alte Ausprägung

Waldmantel Vorwälder spezielle Waldnutzungsformen

- W12 Waldmantel frischer bis mäßig trockener Standorte
- W12-WX00BK Waldmantel frischer bis mäßig trockener Standorte
- W21 Vorwälder auf natürlich entwickelten Böden
- W22 Vorwälder auf urban-industriellen Standorten

Freiflächen des Siedlungsbereichs

- P11 Park- und Grünanlagen ohne Baumbestand oder mit Baumbestand junger bis mittlerer Ausprägung
- P13UP00BK Park- und Grünanlagen mit Baumbestand alter Ausprägung
- P21 Privatgärten und Kleingartenanlagen, strukturarm
- P22 Privatgärten und Kleingartenanlagen, strukturreich
- P31 Sport-/Spiel-/Erholungsanlagen mit hohem Versiegelungsgrad
- P41 Friedhöfe mit hohem Anteil an versiegelten Flächen
- P42 Sonderflächen der Land- und Energiewirtschaft, teilversiegelt
- P42 Land- und forstwirtschaftliche Lagerflächen
- P421 Ruderalflächen im Siedlungsbereich, vegetationsarm / -frei
- P422 Ruderalflächen im Siedlungsbereich mit artenarmen Ruderal- und Staudenfluren
- P44 Kleingebäude der Land- und Energiewirtschaft
- P5 Sonstige versiegelte Freiflächen

Ufersäume, Säume, Ruderal- und Staudenfluren

- K11 Artenarme Säume und Staudenfluren
- K121 Mäßig artenreiche Säume und Staudenfluren trocken-warmer Standorte
- K122 Mäßig artenreiche Säume und Staudenfluren frischer bis mäßig trockener Standorte
- K123 Mäßig artenreiche Säume und Staudenfluren feuchter bis nasser Standorte
- K123-GH00BK Mäßig artenreiche Säume und Staudenfluren feuchter bis nasser Standorte
- K123-GH6430 Mäßig artenreiche Säume und Staudenfluren feuchter bis nasser Standorte
- K131-GR00BK Artenreiche Säume und Staudenfluren trocken-warmer Standorte
- K132 Mäßig artenreiche Säume und Staudenfluren frischer bis mäßig trockener Standorte
- K132-GB00BK Mäßig artenreiche Säume und Staudenfluren frischer bis mäßig trockener Standorte
- K133-GH6430 Artenreiche Säume und Staudenfluren nasser Standorte

Röhrichte und Großseggenriede

- R111-GR00BK Schilf-Landröhrichte
- R113-GR00BK Sonstige Landröhrichte
- R121-VH00BK Schilf-Wasserröhrichte
- R123-VH00BK Sonstige Wasserröhrichte
- R22-VK00BK Kleinröhrichte eutropher Gewässer
- R23-VK00BK Großseggenriede eutropher Verlandungsbereiche
- R232-VC00BK Großseggenriede eutropher Gewässer

Höhlen, Vegetationsfrei-arme Standorte und Gletscher

- O41 Natürliche und naturnahe vegetationsfreie / -arme Kies- und Schotterflächen
- O421 Natürliche und naturnahe vegetationsfreie / -arme Sandflächen ohne eiszeitlichen Ursprung
- O641 Ebenerdige Abbauflächen aus Blöcken, Schutt, Sand, Kies oder bindigem Substrat, naturfern
- O642 Ebenerdige Abbauflächen aus Blöcken, Schutt, Sand, Kies oder bindigem Substrat mit naturnaher Entwicklung
- O691 Deponien, naturfern
- O692 Deponien, sich selbst überlassen oder begrünt
- O7 Bauflächen und Baustelleneinrichtungsflächen

Stillgewässer

- S121 Oligo- bis mesotrophe Stillgewässer, bedingt naturfern bis naturfern
- S122 Oligo- bis mesotrophe Stillgewässer, bedingt naturnah
- S123-GU00BK Oligo- bis mesotrophe Stillgewässer, bedingt naturnah
- S131 Eutrophe Stillgewässer, bedingt naturfern bis naturfern
- S132 Eutrophe Stillgewässer, bedingt naturnah
- S133-GU00BK Eutrophe Stillgewässer, bedingt naturnah
- S133-VU0150 Eutrophe Stillgewässer, bedingt naturnah
- S133-SU00BK Eutrophe Stillgewässer, naturfern oder naturnah
- S22 Sonstige naturferne bis künstliche Stillgewässer

Fließgewässer

- F11 Sehr stark bis vollständig veränderte Fließgewässer
- F12 Stark veränderte Fließgewässer
- F13 Deutlich veränderte Fließgewässer
- F13-FW00BK Deutlich veränderte Fließgewässer
- F14 Mäßig veränderte Fließgewässer
- F14-FW00BK Mäßig veränderte Fließgewässer
- F14-FW200 Mäßig veränderte Fließgewässer
- F15-FS200 Gering bis nicht veränderte Fließgewässer
- F211 Gräben, naturfern
- F212 Gräben mit naturnaher Entwicklung
- F221 Kanäle, naturfern

Quellen und Quellbereiche

- QI2 Künstlich gefasste Quellen und Quellbereiche mit naturnaher Entwicklung
- QI2-QF00BK Kalkarme Quellen, natürlich oder naturnah

Siedlungsbereich, Industrie-, Gewerbe- und Sondergebiete

- E11 Dorf-, Kleinsiedlungs- und Wohngebiete
- E131 Historische Gebäudekomplexe
- X132 Einzelgebäude im Außenbereich
- X2 Industrie- und Gewerbegebiete
- X3 Sondergebiete
- X4 Gebäude der Siedlungs-, Industrie- und Gewerbegebiete

Verkehrsflächen

- V11 Verkehrsflächen des Straßen- und Flugverkehrs, versiegelt
- V12 Verkehrsflächen des Straßen- und Flugverkehrs, teilweise
- V51 Gleisanlagen und Zwischengleisflächen, versiegelt
- V52 Gleisanlagen und Zwischengleisflächen, geschottert
- V31 Rad-/Fußwege und Wirtschaftswege, versiegelt
- V32 Rad-/Fußwege und Wirtschaftswege, teilweise
- V321 Rad-/Fußwege und Wirtschaftswege, unbefestigt, dicht bewachsen
- V322 Rad-/Fußwege und Wirtschaftswege, unbefestigt, bewachsen
- V51 Grünflächen und Gehölzbestände - junger bis mittlerer Ausprägung entlang von Verkehrsflächen

Zwergstrauch- und Ginsterheiden

- Z111 Zwergstrauch und Ginsterheiden, geschädigt
- Z111-GC4030 Zwergstrauch und Ginsterheiden, geschädigt
- Z111-GC4030 Zwergstrauch und Ginsterheiden, geschädigt
- Z13 Bewegrüsterheiden

Nr.	Art der Änderung	Datum	Zeichen

Unterlagen zum Planfeststellungsverfahren

Vorhabenträger: TenneT TSO GmbH
Bernecker Straße 70
D-95448 Bayreuth

Ersteller:

bearbeitet:	Blocksdorf, Böckler	20.02.2025	
gezeichnet:	Laue	20.02.2025	
geprüft:	Schittenhelm	20.02.2025	

Baader Konzept GmbH
Zum Schießtwasen 7
91710 Gunzenhausen
Tel.: +49 9831 5193-0

Vorhaben:

Raitersaich – Ludersheim – Sittling – Altheim 380-kV-Ersatzneubauprojekt

Ltg.-Abschnitt A-West Raitersaich_West – Ludersheim_West (LH-07-B170)

Unterlage: **Landschaftspflegerischer Begleitplan**

Detailpläne Maßnahmen

Unterlage / Blatt-Nr.:	**Unterlage 8.4.2 / Blatt 52**
Maßstab	**1:2.000**
Blattgröße	**1540 x 594 mm**

Aufgestellt: Bayreuth, den 20.03.2025

gez.:LV. Julia Götzler _____ gez.:LV Andreas Junginger