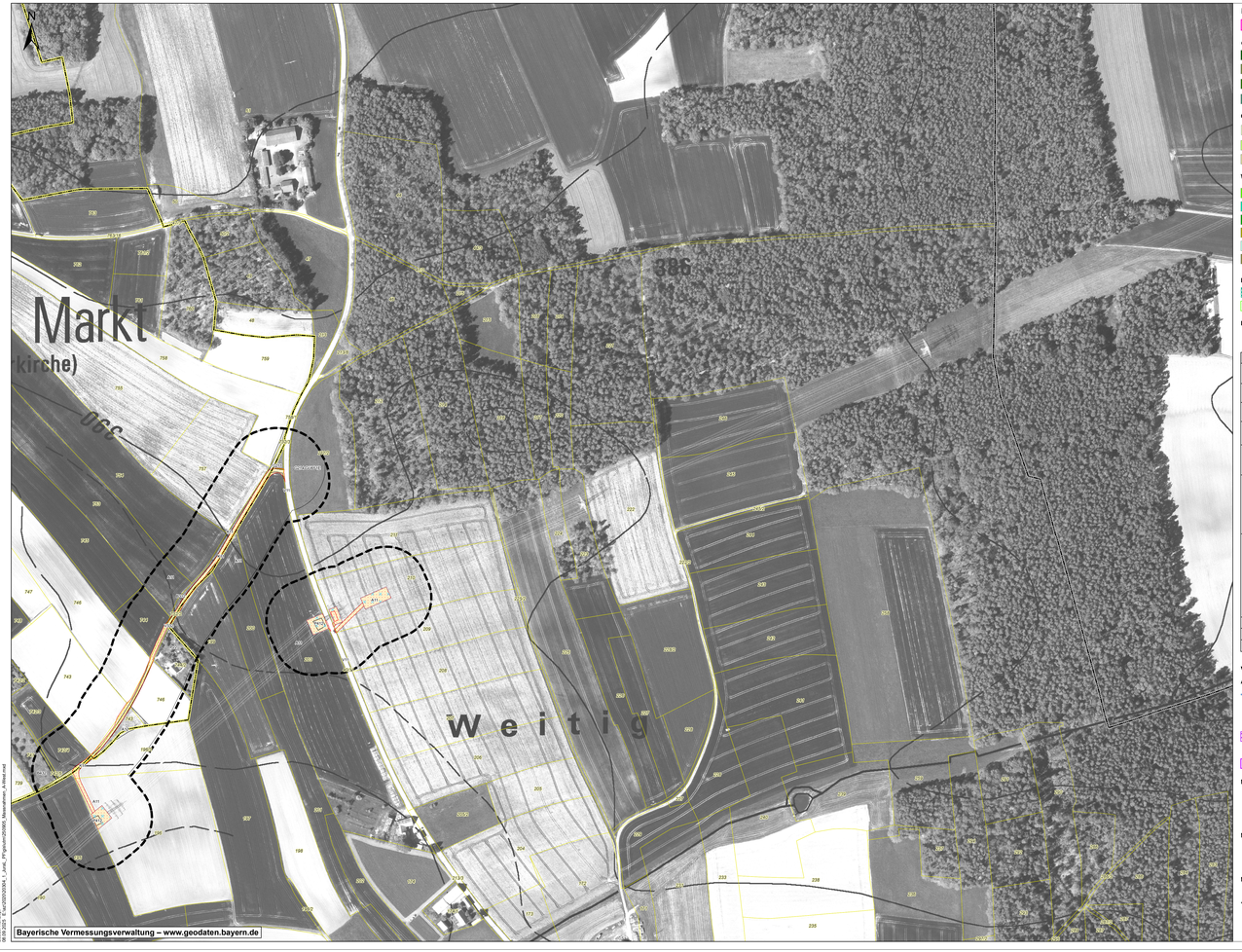

Bearb.-Grundgl.:
DTK25 © GeoBasisDE/BY, L_Land_FF(gelaendeDGM)© Massenstein & Friedrand

Naturschutzrechtliche Kompensationsmaßnahmen

Aus — Naturschutzrechtliche Kompensationsmaßnahmen

Gebüsche / Hecken / Streuobst

- B112 — Mesophile Gebüsche / Hecken
- B313 — Einzelbäume/Baumreihen/Baumgruppen mit überwiegend einheimischen, standortgerechten Arten, alte Ausprägung
- B412 — Streuobstbestände im Komplex mit Äckern ohne oder mit standorttypischer Segetalvegetation, mittlere bis alte Ausbildung
- B432-GX00BK-BX — Streuobstbestände im Komplex mit intensiv bis extensiv genutzten Grünland, mittlere bis alte Ausbildung

Grünland

- G212 — Mäßig extensiv genutztes , artenreiches Grünland
- G212-GU651L — Mäßig extensiv genutztes , artenreiches Grünland
- G213 — Artenarmes Extensivgrünland

Wald / Waldmantel

- L113-9170 — Eichen-Hainbuchenwälder wechselfrockener Standorte, alte Ausprägung
- L213-9160 — Eichen-Hainbuchenwälder frischer bis staunasser Standorte, alte Ausprägung
- L233-9110 — Buchenwälder basenarmer Standorte, alte Ausprägung
- L243-9130 — Buchenwälder basenreicher Standorte, alte Ausprägung
- L513-91E0* — Quellrinnen, Bach- und Flussauenwälder, alte Ausprägung
- W12 — Waldmantel frischer bis mäßig trockener Standorte

Habitataufwertende Maßnahmen

- Habitatoptimierende Maßnahmen für Höhlenbrüter
- Anbringung von Fledermauskästen und Förderung von Baumquartieren

Habitatelemente Zauneidechse

- Eidechsenmeiler

Maßnahmennummer	Bezeichnung der Kompensationsmaßnahme
A1	A1.1 – A1.2 Entwicklung von Eichen-Hainbuchenwald wechselfrockener Standorte in der Bestandsschneise im waldarmen Bereich
A2	A2.1 – A2.7 Entwicklung von Eichen-Hainbuchenwald wechselfrockener Standorte in der Bestandsschneise im Verdichtungsraum
A3	A3.1 – A3.3 Entwicklung von Eichen-Hainbuchenwald frischer bis staunasser Standorte in der Bestandsschneise im Verdichtungsraum
A4	A4.1 Eingrünungsmaßnahmen an der KÜA Wolkersdorf
	A4.2 Eingrünungsmaßnahmen an der KÜA Katzwang
A5	A5.1 Anbringung von Fledermauskästen und Förderung von Baumquartieren
	A5.2 Habitatoptimierende Maßnahmen für Höhlenbrüter
A6	A6.1 Aufforstung als Ausgleich für eine Kompensationsmaßnahme bei Buchschwabach
	A6.2 Aufforstung als Ausgleich für eine Kompensationsmaßnahme bei Komburg
	A6.3 Entwicklung eines Streuobstackers als Ausgleich für eine Kompensationsmaßnahme im Bereich der KÜA Katzwang
A7	A7.1 Entwicklung von Eichen-Hainbuchenwald wechselfrockener Standorte in der Bestandsschneise im Verdichtungsraum
	A7.2 Entwicklung eines Streuobstackers im Bereich der KÜA Katzwang
	A7.3 Grünlandentwicklung im Bereich der KÜA Katzwang
	A7.4.1 Eingrünungsmaßnahmen am Schachtbauwerk Wolkersdorf
	A7.4.2 Eingrünungsmaßnahmen am Schachtbauwerk Katzwang
	A7.5 Anlage von Reptilienlebensräumen
E1	Ökokonto „Zukunftswälder Rotenberg und Baimbach-Frohnholz"
E2	Aufforstung nordöstlich von Weiler
E3	Aufforstung südwestlich von Kleinhabersdorf

Vermeidungsmaßnahmen

Allgemeine Maßnahmen zum Arten- und Biotopschutz

- V1.1.1 Bauzeitlicher Schutz wertvoller Biotope
- V1.1.2 Bauzeitlicher Schutz wertvoller Biotope im FFH-Gebiet „Rednitztal in Nürnberg"
- V1.1.3 Bauzeitlicher Schutz wertvoller Biotope im FFH-Gebiet „NSG „Schwarzach-Durchbruch" und Rhätschlüchten bei Burgthann"
- V1.2 Minimierung der Eingriffe in der Waldschneise
- V1.3 Ökologische Baubegleitung (ÖBB) *
- V1.4 Erhalt von Gehölzstrukturen

Maßnahmen zum Boden- und Wasserschutz

- V2.1 Bodenkundliche Baubegleitung (BBB) *
- V2.2 Allgemeine Maßnahmen zum Bodenschutz *
- V2.3 Allgemeine Vermeidungsmaßnahmen Wasser *

Maßnahmen zur Archäologie

- V3.1 Archäologische Baubegleitung *
- V3.2 Vorlaufende archäologische Maßnahmen (VAM) (alle Vermutungsflächen)

Maßnahmen zum Neophytenmanagement

- V4 Neophytenmanagement *

* Ohne kartographische Darstellung, Lage: gesamter Vorhabenbereich

Wiederherstellungsmaßnahmen

- W1 Rekultivierung von kurzfristig wiederherstellbaren bauzeitlich in Anspruch genommenen Flächen
- W2 Rekultivierung von Bestandsmastenflächen
- W3 Rekultivierung von mittel- bis langfristig wiederherstellbaren bauzeitlich in Anspruch genommenen Flächen
- W4 Rekultivierung von geschützten Landschaftsbestandteilen gemäß Art. 16 BayNatSchG
- W5 Rekultivierung von bauzeitlich in Anspruch genommenen Flächen für Kompensationsmaßnahmen
- W6 Rekultivierung von bauzeitlich in Anspruch genommenem Wald nach Waldrecht

Minderungsmaßnahmen Artenschutz

- M1.1 Erhalt von Habitatbäumen
- M2.1 Bauzeitenregelung für Fledermäuse
- M2.2 Fledermausfreundliche Baustellenbeleuchtung (alle Vorhabenflächen)
- M2.3 Anbringung von Fledermauskästen und Förderung von Baumquartieren
- M3.1 Vergrämung der Haselmaus
- M3.2 Habitatoptimierende Maßnahmen für die Haselmaus
- M3.4 Vergrämung der Haselmaus mit Vorlaufzeit
- M4.1 Umsiedlung der Zauneidechse
- M4.2 Bauzeitliche Reptilienschutzzäune
- M4.3 Anlage von Reptilienlebensräumen
- M4.3 Anlage von Habitatelementen für die Zauneidechse
- M4.4 Bauzeitenregelung für Reptilien
- M4.5 Bodenschonende Arbeiten zum Schutz von Reptilien und Amphibien
- M5.1 Einsatz von Vergrämungsmaßnahmen für Bodenbrüter (alle Offenlandbereiche, in denen M5.5 nicht greift)
- M5.2 Einsatz von Vergrämungsmaßnahmen für Gehölze, Uferbereiche oder Masten bebrütende Arten (alle Gehölze und Uferbereiche, in denen M5.4 nicht greift sowie alle Masten)
- M5.3 Bauzeitliche Regelung für die Baufeldfreimachung (alle Gehölze im Vorhabenbereich)
- M5.4 Bauzeitenein richtung und nach Möglichkeit Baubeginn außerhalb der Vogelbrutzeit (Gehölze)
- M5.5 Bauzeitenein richtung und nach Möglichkeit Baubeginn außerhalb der Vogelbrutzeit (Offenland)
- M5.6 Habitatoptimierende Maßnahmen für Höhlenbrüter
- M5.7 Habitatoptimierende Maßnahmen für Offenlandbrüter
- M5.9 Bauzeitenbeschränkung zum Schutz störungsempfindlicher Vogelarten
- M5.10 Vogelschutzmarker an der Freileitung
- M5.12 Anbringung von Nisthilfen für den Gartenrotschwanz
- M6.1 Bauzeitliche Amphibienschutzzäune
- M6.2 Bauzeitenregelung für Amphibien
- M6.3 Habitataufwertung für die Gelbbauchunke
- M6.3 Habitatelemente Gelbbauchunke
- M6.3 Kleingewässer Gelbbauchunke

Technische Planung

- Bauzeitliche Flächen
- Schutzstreifen ohne Waldüberspannung
- Schutzstreifen mit Waldüberspannung
- Versiegelung
- Wasserein/leitung (nicht bilanziert)
- Leitung
- Mast mit Nummer
- Rückbau Schutzstreifen
- Rückbau Leitung
- Rückbau Mast mit Nummer

Nachrichtliche Darstellung

- Überschussfläche Waldbilanz Verdichtungsraum und Bannwald
- Kompensationsmaßnahmen angrenzender Planfeststellungsabschnitte
- Neues Umspannwerk Raitersaich_West
- Technische Planung Leitungseinführung Nordost (angrenzender Planfeststellungsabschnitt)
- Technische Planung Leitungseinführungen Süd (angrenzender Planfeststellungsabschnitt)
- Technische Planung Abschnitt A-Ost (angrenzender Planfeststellungsabschnitt)
- Rückbau Leitung nachrichtlich (Abschnitt A-Ost)
- Bilanzierung bereits in angrenzendem Planfeststellungsabschnitt erfolgt
- Mast mit Nummer nachrichtlich (Abschnitt A-Ost)
- Rückbau Mast mit Nummer nachrichtlich (Abschnitt A-Ost)

Sonstiges

- 239/0 — Flurstücke mit Nr.
- Landkreisgrenze
- Gemeindegrenze
- Gemarkungsgrenze

Nachrichtliche Darstellung

Biotope (Biotop- und Nutzungstypen lt. Biotopwertliste zur Anwendung der Bayerischen Kompensationsverordnung)

Äcker / Felder

- A11 — Intensiv bewirtschaftete Äcker ohne oder mit stark verarmter Segetalvegetation
- A12 — Bewirtschaftete Äcker mit standortgerechter Segetalvegetation
- A13 — Extensiv bewirtschaftete Äcker mit seltener Segetalvegetation
- A2 — Ackerbrachen

Grünland

- G11 — Intensivgrünland
- G12 — Intensivgrünland, brachgefallen
- G211 — Mäßig extensiv genutztes, artenarmes Grünland
- G212 — Mäßig extensiv genutztes, artenreiches Grünland
- G212-GU651L — Mäßig extensiv genutztes, artenreiches Grünland
- G213 — Artenarmes Extensivgrünland
- G213-GX00BK — Artenarmes Extensivgrünland
- G214-GU651E — Artenarmes Extensivgrünland
- G214-GU651L — Artenarmes Extensivgrünland
- G215-GX00BK — Artenreiches Extensivgrünland
- G215 — Mäßig extensiv bis extensiv genutztes Grünland, brachgefallen
- G215-GB00BK — Mäßig extensiv bis extensiv genutztes Grünland, brachgefallen
- G221-BN00BK — Mäßig artenreiche seggen- oder binsenreiche Feucht- und Nasswiesen
- G313-GL00BK — Sandmagerrasen
- G314-GL00BK — Magerrasen / Wachsblumenwiesen, brachgefallen
- G321-GB00BK — Artenarme oder brachgefallene Pfeifengraswiesen
- G4 — Trift- und Parkrasen

Feldgehölze, Hecken, Gebüsche, Bäume, Gehölzkulturen und Streuobst

- B111-WD00BK — Gebüsche / Hecken trocken-warmer Standorte
- B112-WM00BK — Mesophiles Gebüsch Hecken überwiegend einheimische Arten
- B112-WM00BK — Mesophiles Gebüsch Hecken überwiegend einheimische Arten
- B112-WX00BK — Mesophiles Gebüsch Hecken überwiegend einheimische Arten
- B113-WG00BK — Sumpfgebüsche überwiegend einheimische Arten
- B114-WG00BK — Gebüsche / Hecken nasser bis feuchter Standorte mit überwiegend einheimischen Arten
- B116 — Gebüsche / Hecken stickstoffreicher ruderaler Standorte mit überwiegend einheimischen Arten
- B12 — Gebüsche / Hecken mit überwiegend gebietsfremden Arten
- B13 — Stark verbuschte Grünlandbrachen
- B13-WX00BK — Stark verbuschte Grünlandbrachen
- B141 — Schnitthecken mit überwiegend einheimischen standortgerechten Arten
- B142 — Schnitthecken mit überwiegend gebietsfremden Arten
- B211-WO00BK — Feldgehölze mit überwiegend einheimischen standortgerechten Arten - junge Ausprägung
- B211-WN00BK — Feldgehölze mit überwiegend einheimischen standortgerechten Arten - mittlere Ausprägung
- B212-WO00BK — Feldgehölze mit überwiegend einheimischen standortgerechten Arten - mittlere Ausprägung
- B213-WN00BK — Feldgehölze mit überwiegend einheimischen standortgerechten Arten - alte Ausprägung
- B213-WO00BK — Feldgehölze mit überwiegend einheimischen standortgerechten Arten - alte Ausprägung
- B22 — Feldgehölze mit überwiegend gebietsfremden Arten - mittlere Ausprägung
- B311 — Einzelbäume, Baumreihen, Baumgruppen mit überwiegend einheimischen Arten - junge Ausprägung
- B312 — Einzelbäume, Baumreihen, Baumgruppen mit überwiegend einheimischen Arten - mittlere Ausprägung
- B313 — Einzelbäume, Baumreihen, Baumgruppen mit überwiegend einheimischen Arten - alte Ausprägung
- B313-UA00BK — Einzelbäume, Baumreihen, Baumgruppen mit überwiegend einheimischen Arten - alte Ausprägung
- B313-UE00BK — Einzelbäume, Baumreihen, Baumgruppen mit überwiegend einheimischen Arten - alte Ausprägung
- B321 — Einzelbäume, Baumreihen, Baumgruppen mit überwiegend gebietsfremden Arten - junge Ausprägung
- B322 — Einzelbäume, Baumreihen, Baumgruppen mit überwiegend gebietsfremden Arten - mittlere Ausprägung
- B323 — Einzelbäume, Baumreihen, Baumgruppen mit überwiegend gebietsfremden Arten - alte Ausprägung
- B411 — Streuobstbestände im Komplex mit Äckern ohne oder mit standortgerechter Segetalvegetation - junge Ausbildung
- B412 — Streuobstbestände im Komplex mit Äckern ohne oder mit standortypischer Segetalvegetation, mittlere bis alte Ausbildung
- B431 — Streuobstbestände im Komplex mit intensiv bis extensiv genutzten Grünland - junge Ausbildung
- B431-GU651L — Streuobstbestände im Komplex mit intensiv bis extensiv genutzten Grünland - junge Ausbildung
- B432 — Streuobstbestände im Komplex mit intensiv bis extensiv genutzten Grünland - mittlere bis alte Ausbildung
- B432-BS — Streuobstbestände im Komplex mit intensiv bis extensiv genutzten Grünland - mittlere bis alte Ausbildung
- B432-GA — Streuobstbestände im Komplex mit intensiv bis extensiv genutzten Grünland - mittlere bis alte Ausbildung
- B432-GX00BK — Streuobstbestände im Komplex mit intensiv bis extensiv genutzten Grünland, mittlere bis alte Ausbildung
- B432-GU651E-AX — Streuobstbestände im Komplex mit intensiv bis extensiv genutzten Grünland, mittlere bis alte Ausbildung
- B432-GU651L-BS — Streuobstbestände im Komplex mit intensiv bis extensiv genutzten Grünland, mittlere bis alte Ausbildung
- B432-GU651L-EX — Streuobstbestände im Komplex mit intensiv bis extensiv genutzten Grünland, mittlere bis alte Ausbildung
- B441-GU651E-BS — Streuobstbestände im Komplex mit artenreichem Extensivgrünland
- B441-GU651E-EX — Streuobstbestände im Komplex mit artenreichem Extensivgrünland
- B51 — Weihnachtsbaumkulturen
- B52 — Baumschulen, Obstplantagen und -kulturen
- B531 — Kurzumtriebsplantagen (KUP), strukturarm

Laub(misch)wälder

- L231-8110 — Buchenwälder basenarmer Standorte, junge Ausprägung
- L232-8110 — Buchenwälder basenarmer Standorte, mittlere Ausprägung
- L233-8110 — Buchenwälder basenarmer Standorte, alte Ausprägung
- L422-WB — Schwarzerlen-Bruchwälder, mittlere Ausprägung
- L432-WQ — Sumpfwälder, mittlere Ausprägung
- L513-WA91E0* — Quellrinnen, Bach- und Flussauenwälder, mittlere Ausprägung
- L521-WA91E0* — Weichholzauenwälder, junge bis mittlere Ausprägung
- L61 — Sonstige standortgerechte Laub(misch)wälder, junge Ausprägung
- L81 — Sonstige standortgerechte Laub(misch)wälder, junge Ausprägung
- L82 — Sonstige standortgerechte Laub(misch)wälder, mittlere Ausprägung
- L83 — Sonstige standortgerechte Laub(misch)wälder, alte Ausprägung
- L711 — Nicht standortgerechte Laub(misch)wälder einheimischer Baumarten, junge Ausprägung
- L712 — Nicht standortgerechte Laub(misch)wälder einheimischer Baumarten, mittlere Ausprägung
- L721 — Nicht standortgerechte Laub(misch)wälder gebietsfremder Baumarten, junge Ausprägung
- L722 — Nicht standortgerechte Laub(misch)wälder gebietsfremder Baumarten, mittlere Ausprägung
- L723 — Nicht standortgerechte Laub(misch)wälder gebietsfremder Baumarten, alte Ausprägung

Nadel(misch)wälder

- N62 — Sonstige standortgerechte Nadel(misch)wälder, mittlere Ausprägung
- N711 — Strukturarme Altersklassen-Nadelholzforste, junge Ausprägung
- N712 — Strukturarme Altersklassen-Nadelholzforste, mittlere Ausprägung
- N713 — Strukturarme Altersklassen-Nadelholzforste, alte Ausprägung
- N721 — Strukturreiche Nadelholzforste, junge Ausprägung
- N722 — Strukturreiche Nadelholzforste, mittlere Ausprägung
- N723 — Strukturreiche Nadelholzforste, alte Ausprägung

Waldmantel Vorwälder spezielle Waldnutzungsformen

- W12 — Waldmantel frischer bis mäßig trockener Standorte
- W12-WX00BK — Waldmantel frischer bis mäßig trockener Standorte
- W21 — Vorwälder auf natürlich entwickelten Böden
- W22 — Vorwälder auf urban-industriellen Standorten

Freiflächen des Siedlungsbereichs

- P11 — Park- und Grünanlagen ohne Baumbestand oder mit Baumbestand junger bis mittlerer Ausprägung
- P13UP00BK — Park- und Grünanlagen mit Baumbestand alter Ausprägung
- P21 — Privatgärten und Kleingartenanlagen, strukturarm
- P22 — Privatgärten und Kleingartenanlagen, strukturreich
- P31 — Sport-/Spiel-/Erholungsanlagen mit hohem Versiegelungsgrad
- P32 — Sport-/Spiel-/Erholungsanlagen mit geringem Versiegelungsgrad
- P41 — Sonderflächen der Land- und Energiewirtschaft, teilversiegelt
- P42 — Land- und forstwirtschaftliche Lagerflächen
- P421 — Ruderalflächen im Siedlungsbereich, vegetationsarm / -frei
- P422 — Ruderalflächen im Siedlungsbereich mit artenarmen Ruderal- und Staudenfluren
- P44 — Kleingebäude der Land- und Energiewirtschaft
- P5 — Sonstige versiegelte Freiflächen

Ufersäume, Säume, Ruderal- und Staudenfluren

- K11 — Artenarme Säume und Staudenfluren
- K121 — Mäßig artenreiche Säume und Staudenfluren trocken-warmer Standorte
- K122 — Mäßig artenreiche Säume und Staudenfluren frischer bis mäßig trockener Standorte
- K123 — Mäßig artenreiche Säume und Staudenfluren feuchter bis nasser Standorte
- K123-GH00BK — Mäßig artenreiche Säume und Staudenfluren feuchter bis nasser Standorte
- K123-GH6430 — Mäßig artenreiche Säume und Staudenfluren feuchter bis nasser Standorte
- K131-GN00BK — Artenreiche Säume und Staudenfluren trocken-warmer Standorte
- K132 — Mäßig artenreiche Säume und Staudenfluren frischer bis mäßig trockener Standorte
- K132-GB00BK — Mäßig artenreiche Säume und Staudenfluren frischer bis mäßig trockener Standorte
- K133-GH6430 — Artenreiche Säume und Staudenfluren nasser Standorte

Röhrichte und Großseggenriede

- R111-GR00BK — Schilf-Landröhrichte
- R113-GR00BK — Sonstige Landröhrichte
- R121-VH00BK — Schilf-Wasserröhrichte
- R123-VH00BK — Sonstige Wasserröhrichte
- R22-VK00BK — Kleinröhrichte eutropher Gewässer
- R23-GA00BK — Großseggenriede basenreicher Verlandungsbereiche
- R232-VC00BK — Großseggenriede eutropher Gewässer

Höhlen, Vegetationsfrei-arme Standorte und Gletscher

- O41 — Natürliche und naturnahe vegetationsfreie / -arme Kies- und Schotterflächen
- O421 — Natürliche und naturnahe vegetationsfreie / -arme Sandflächen ohne einzelblühen Ursprung
- O641 — Ebenerdige Abbauflächen aus Blöcken, Schutt, Sand, Kies oder bindigem Substrat, naturfern
- O642 — Ebenerdige Abbauflächen aus Blöcken, Schutt, Sand, Kies oder bindigem Substrat mit naturnaher Entwicklung
- O651 — Deponien, naturfern
- O652 — Deponien, sich selbst überlassen oder begrünt
- O7 — Bauflächen und Baustelleneinrichtungsflächen

Stillgewässer

- S121 — Oligo- bis mesotrophe Stillgewässer, bedingt naturfern bis naturfern
- S122 — Oligo- bis mesotrophe Stillgewässer, bedingt naturnah
- S122-GU00BK — Oligo- bis mesotrophe Stillgewässer, bedingt naturnah
- S131 — Eutrophe Stillgewässer, bedingt naturfern bis naturfern
- S132 — Eutrophe Stillgewässer, bedingt naturnah
- S132-GU00BK — Eutrophe Stillgewässer, bedingt naturnah
- S132-VG1150 — Eutrophe Stillgewässer, bedingt naturnah
- S133-GU00BK — Eutrophe Stillgewässer, naturfern oder naturnah
- S22 — Sonstige naturferne bis künstliche Stillgewässer

Fließgewässer

- F11 — Sehr stark bis vollständig veränderte Fließgewässer
- F12 — Stark veränderte Fließgewässer
- F13 — Deutlich veränderte Fließgewässer
- F13-FW00BK — Deutlich veränderte Fließgewässer
- F14 — Mäßig veränderte Fließgewässer
- F14-FW00BK — Mäßig veränderte Fließgewässer
- F14-FW2300 — Mäßig veränderte Fließgewässer
- F15-FG3260 — Mäßig bis deutlich veränderte Fließgewässer
- F211 — Gräben, naturfern
- F212 — Gräben mit naturnaher Entwicklung
- F221 — Kanäle, naturfern

Quellen und Quellbereiche

- QI2 — Künstlich gefasste Quellen und Quellbereiche mit naturnaher Entwicklung
- QI1-QF00BK — Kalkarme Quellen, natürlich oder naturnah

Siedlungsbereich, Industrie-, Gewerbe- und Sondergebiete

- E11 — Dorf-, Kleinsiedlungs- und Wohngebiete
- E131 — Historische Gebäudekomplexe
- X132 — Einzelgebäude im Außenbereich
- X2 — Industrie- und Gewerbegebiete
- X3 — Sondergebiete
- X4 — Gebäude der Siedlungs-, Industrie- und Gewerbegebiete

Verkehrsflächen

- V11 — Verkehrsflächen des Straßen- und Flugverkehrs, versiegelt
- V12 — Verkehrsflächen des Straßen- und Flugverkehrs, teilweise
- V51 — Gleisanlagen und Zwischengleisflächen, versiegelt
- V52 — Gleisanlagen und Zwischengleisflächen, geschottert
- V31 — Rad-/Fußwege und Wirtschaftswege, versiegelt
- V32 — Rad-/Fußwege und Wirtschaftswege, teilweise
- V321 — Rad-/Fußwege und Wirtschaftswege, unbefestigt, nicht bewachsen
- V322 — Rad-/Fußwege und Wirtschaftswege, unbefestigt, bewachsen
- V51 — Grünflächen und Gehölzbestände - junger bis mittlerer Ausprägung entlang von Verkehrsflächen

Zwergstrauch- und Ginsterheiden

- Z111 — Zwergstrauch und Ginsterheiden, geschädigt
- Z111-GC00BK — Zwergstrauch und Ginsterheiden, geschädigt
- Z11-GC4030 — Zwergstrauch und Ginsterheiden, geschädigt
- Z13 — Besenginsterheiden

Nr.	Art der Änderung	Datum	Zeichen

Unterlagen zum Planfeststellungsverfahren

Vorhabenträger: TenneT TSO GmbH

Bernecker Straße 70
D-95448 Bayreuth

Ersteller:

bearbeitet:	Blocksdorf, Böckler	20.02.2025	Baader Konzept GmbH Zum Schießwasen 7 91710 Gunzenhausen Tel.: +49 9831 6193-0
gezeichnet:	Laux	20.02.2025	
geprüft:	Schittenhelm	20.02.2025	

Vorhaben:

Raitersaich – Ludersheim – Sittling – Altheim 380-kV-Ersatzneubauprojekt

Ltg.-Abschnitt A-West Raitersaich_West – Ludersheim_West (LH-07-B170)

Unterlage: **Landschaftspflegerischer Begleitplan**

Detailpläne Maßnahmen

Unterlage / Blatt-Nr.:	**Unterlage 8.4.2 / Blatt 11**
Maßstab	**1:2.000**
Blattgröße	**1540 x 594 mm**

Aufgestellt: Bayreuth, den 25.03.2025

gez.:LV. Julia Götzler _____ gez.:LV. Andreas Junginger _____