

Ansicht West 1:100

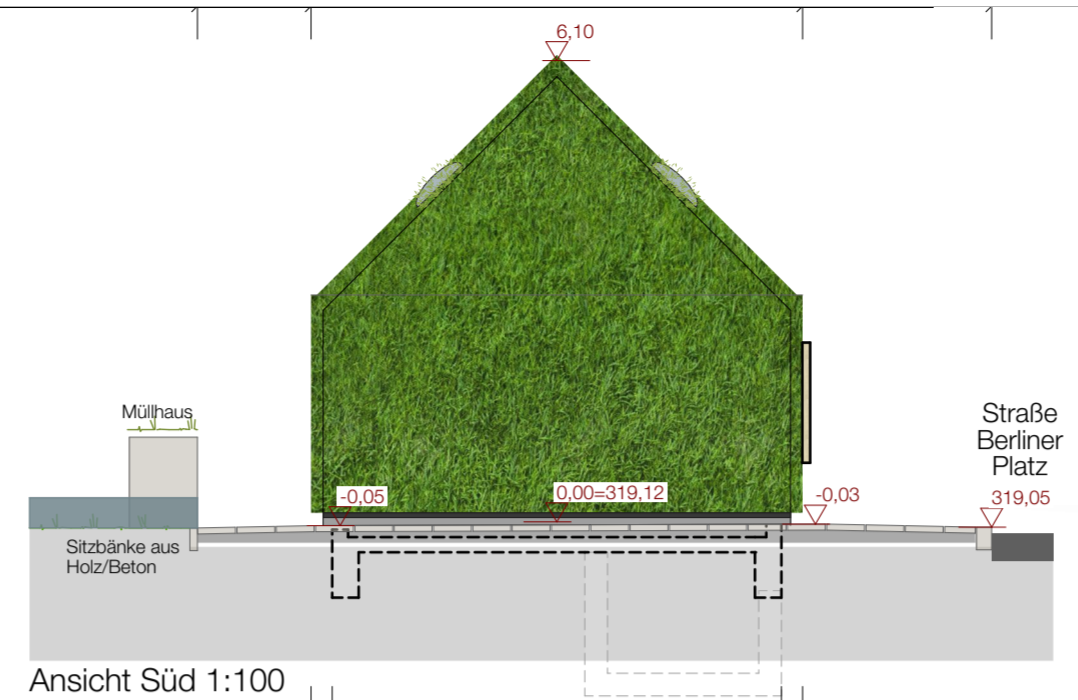

Ansicht Süd 1:100

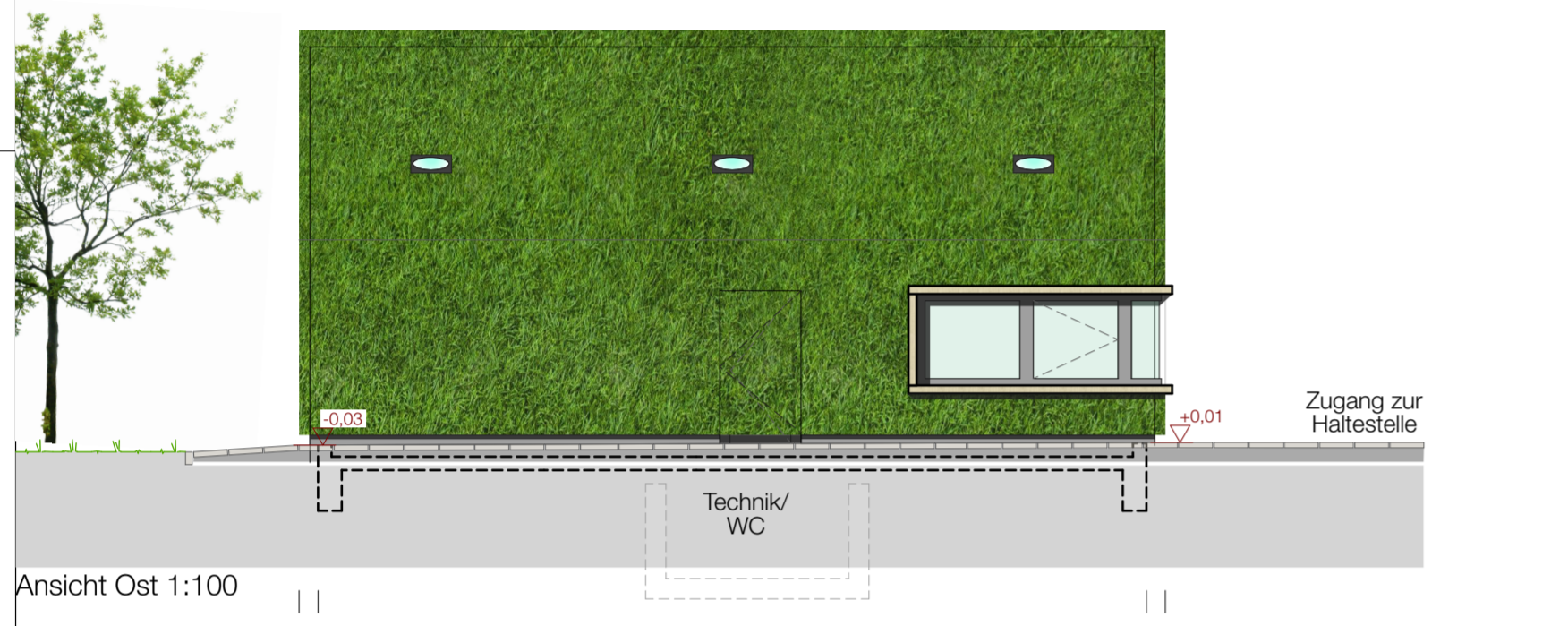

Ansicht Ost 1:100

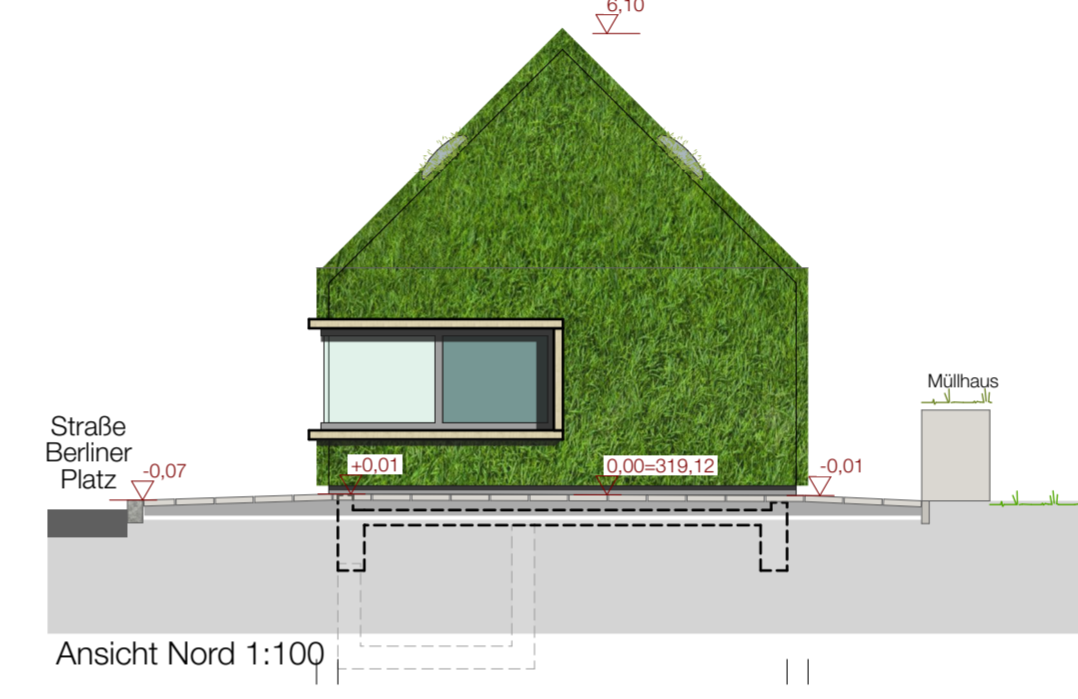

Ansicht Nord 1:100

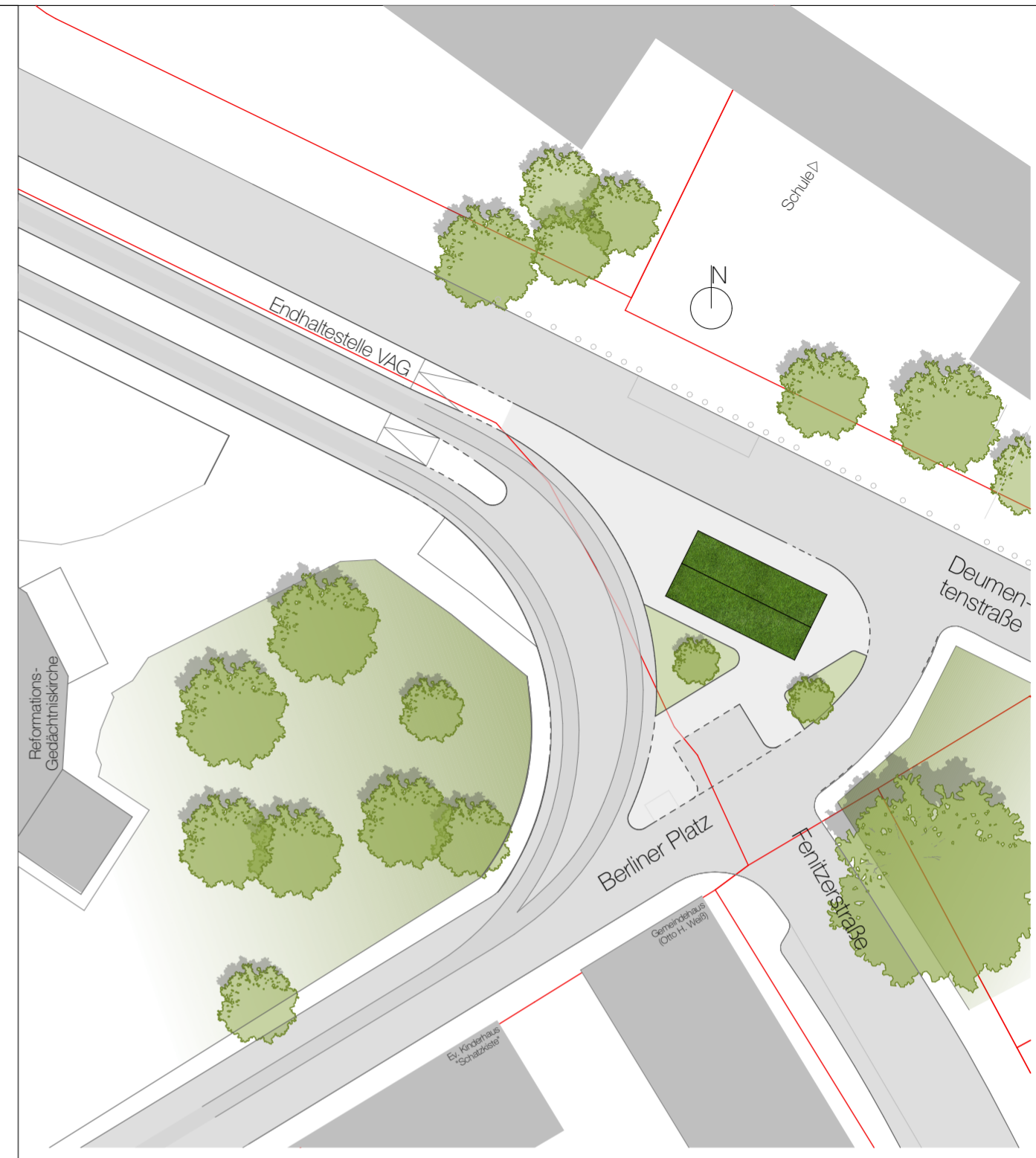

Lageplan 1:500



Grundriss Endhaltestellengebäude und Platzgestaltung 1:100

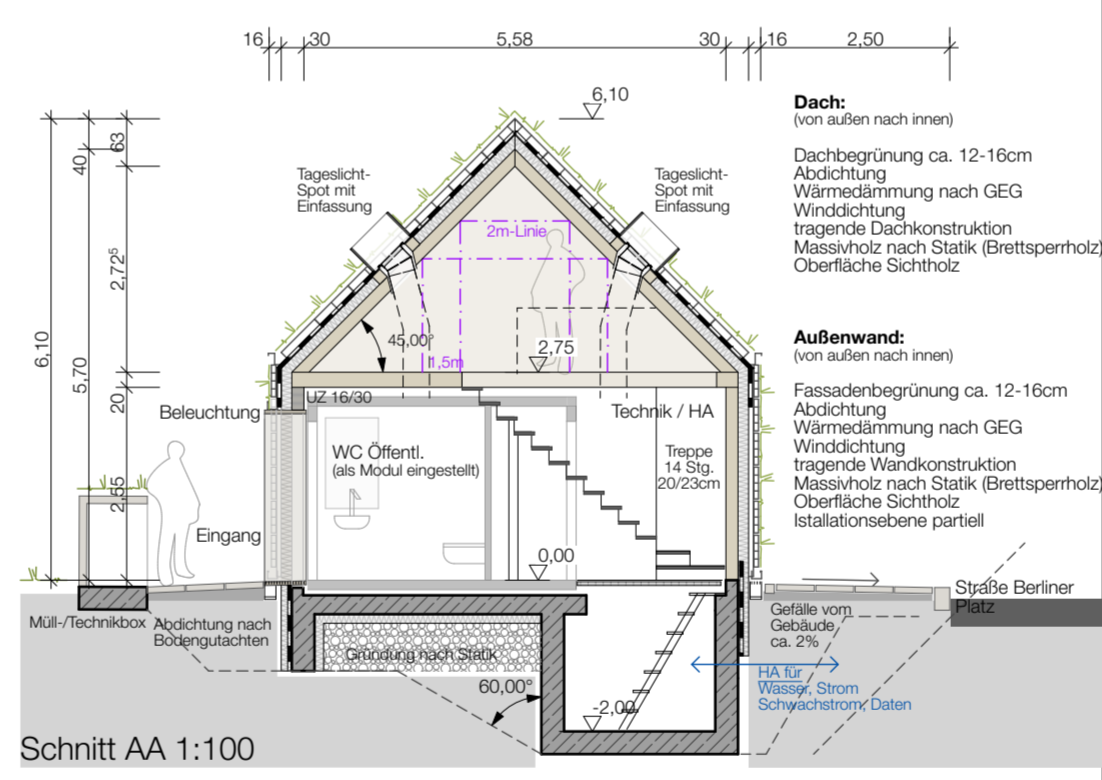

Schnitt AA 1:100

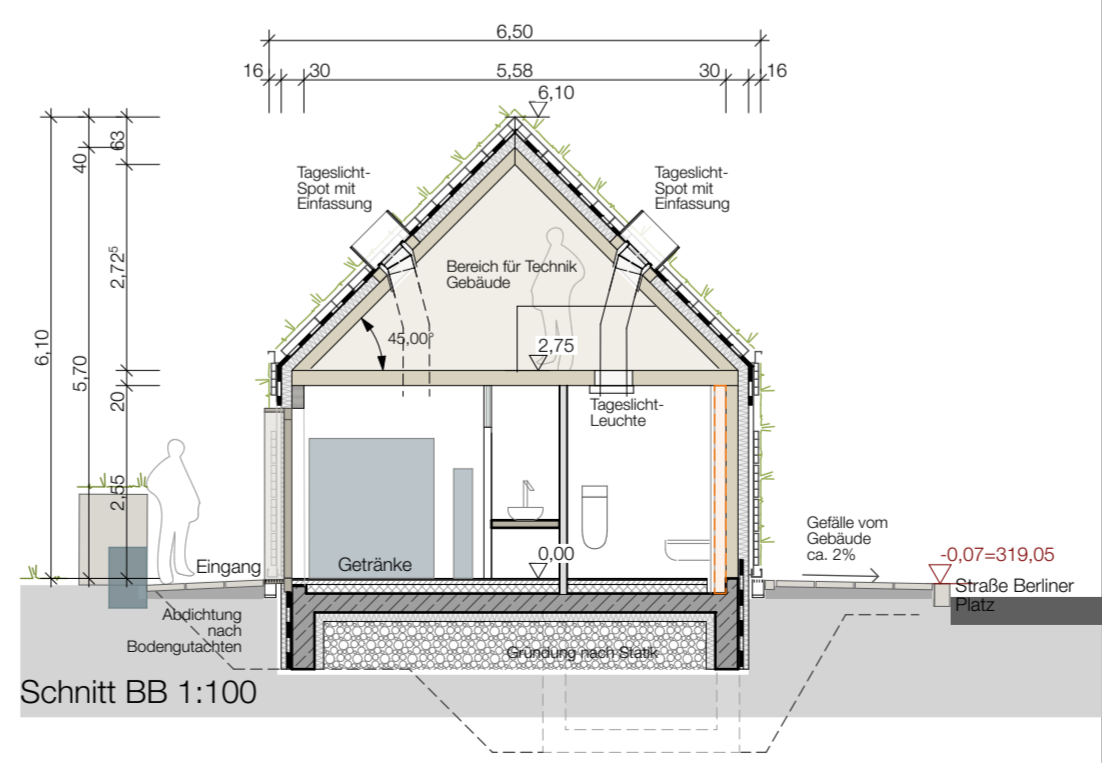

Schnitt BB 1:100

**Stahlbeton**  
**Tragende Wand Massivholz**  
**Wärmedämmung**  
**nichttragende Wand Gipskarton Leichtbau**  
**Vorwandinstallationen**  
**Begrünung**

Höhenkote 319,13

**VERKEHRSPLANUNGSAMT NÜRNBERG**

**Feststellungsentwurf**

Verkehrsplanungsamt  
 Nürnberg, den 14.03.2023  
 gez. Jülich Jülich  
 gez. Wunder Wunder (4921)

**Grunderneuerung Straßenbahn Bayreuther Straße**  
 Bereich zwischen Rathenauplatz und Deumtenstraße / Stadtparkschleife  
**Endhaltestellengebäude**

Maßstab: 1:100 und 1:500  
 Plannummer: 4.001

BEAR.	DATUM	NAME
GEZ.	23.02.23	NOMAS
GEPR.		

Koordinatensys.: Gauß-Krüger

ANDERUNGEN	DATUM	NAME	GEPR.	ART DER ÄNDERUNG
1				
2				
3				
4				
5				

bearbeitet im Auftrag von VPL:  
**NOMAS architekten**  
 Venusweg 9, 90763 Fürth  
 Tel. 0911 66943530  
 Nürnberg/Fürth, den 23.02.2023  
 Unterschrift