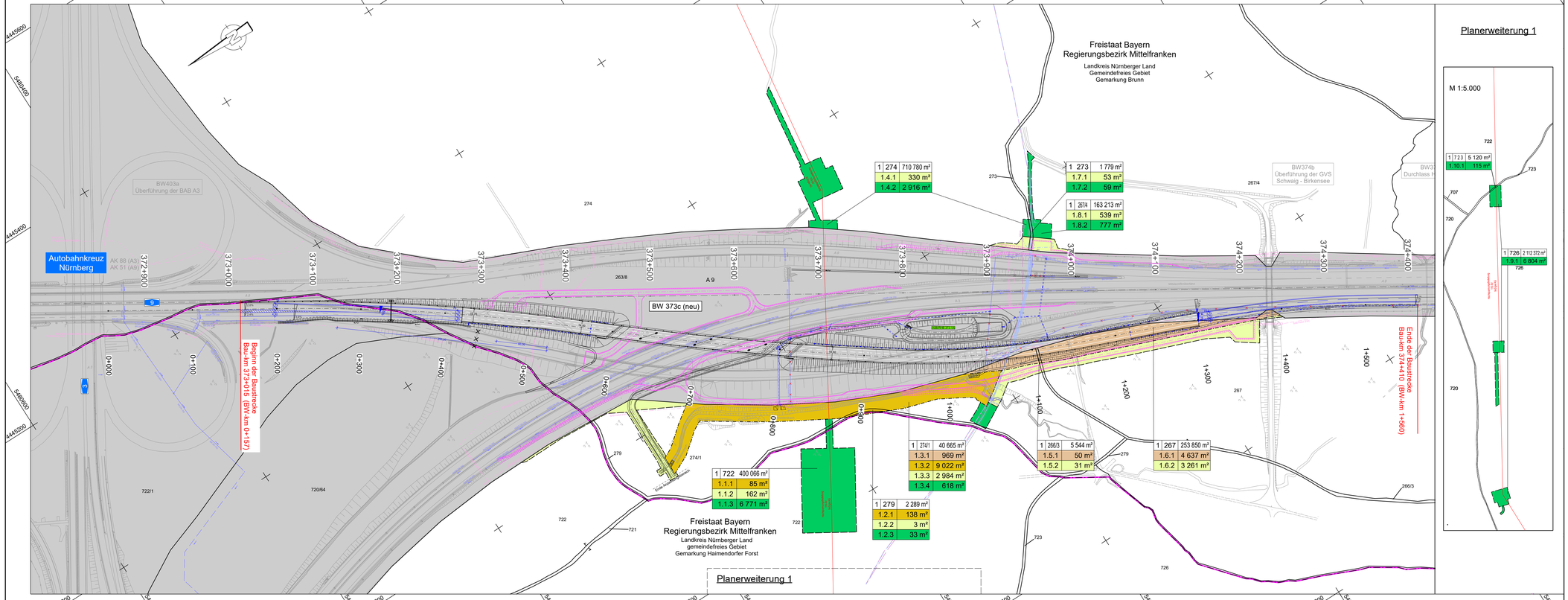

Zeichenerklärung

Grunderwerb

- zu erwerbende Fläche (Bundesstraßenbauverwaltung)
- zu erwerbende Fläche (Bundesstraßenbauverwaltung) für LBP-Maßnahmen
- vorübergehend in Anspruch zu nehmende Fläche
- vorübergehend in Anspruch zu nehmende Fläche für Maßnahmen der Versorgungsunternehmen
- dauernd zu belastende Fläche
- Fläche im Eigentum der Bundesrepublik Deutschland (Bundesstraßenbauverwaltung)

Nr. des Grunderwerbsplanes
Flurstücksnummer
Flurstücksgröße
zu erwerbende Fläche
vorübergehend in Anspruch zu nehmende Fläche
dauernd zu belastende Fläche

1	680/4	2 237 m²
1.12.1		176 m²
1.12.3		363 m²
1.12.4		236 m²

1. Nr. des Grunderwerbsplanes
12. lfd. Nr. des betroffenen Flurstückes
4. Teilfläche eines Flurstückes

Gemeindegrenze und Gemarkungsgrenze
Flurstücksgrenze
678/5 Flurstücksnummer
Zusammengehörigkeitspfeil

INGENIEUR-GESELLSCHAFT MBH
KEMPA
67071 LUDWIGSHAFEN / RH.
MUNDENHEIMER STR. 100
TELEFON 0621 / 66 900 330
NIEDERLASSUNG REGENSBURG
93059 Regensburg - Frankenstraße 6 - Telefon 0941 / 830 9542-0

	Datum	Zeichen
bearbeitet:	20.04.2020	Ferl
gezeichnet:	20.04.2020	Jung-Scholz
geprüft:	20.04.2020	Dietl
geprüft:		

Autobahndirektion Nordbayern
Flaschenhofstraße 55
90402 Nürnberg
Tel.: 0911/4621-01, Fax: 0911/4621-456, E-Mail: poststelle@abdnb.bayern.de

bearbeitet:	Gz:	29.05.2020	Bi
gezeichnet:	Gz:		
geprüft:	Gz:	29.05.2020	Wa
	Gz:		
PSP Nr.:	8025 ABA9620		
Projekt:	806200		

Nr.	Art der Änderung	Datum	Zeichen

FESTSTELLUNGSENTWURF

Straßenbauverwaltung Freistaat Bayern

Autobahndirektion Nordbayern

Straße / Abschn.-Nr. / Station: A 9 / 640 / 0,450 - A 9 / 640 / 1,320

PROJIS-Nr.: .....

Unterlage / Blatt-Nr.: 10.1 / 1

Grunderwerbsplan

Maßstab: 1 : 2.000

BAB A 9 Berlin - München

Ersatzneubau BW 373 c

A 9 über Äste A 3

Bau-km 373+015 bis Bau-km 374+410

Aufgestellt:
Autobahndirektion Nordbayern
Nürnberg, den 05.06.2020

Stadelmaier, Baudirektor

Format: 113,5 x 39,0

Projekt: A9 - BW 373c

Datei: 10_01.PLT