

Vogelarten nach Anhang I VS-RL

Ssp	Schwarzspecht (A236)
Beeinträchtigung der Erhaltungsziele durch das geplante Vorhaben	
An	Keine anlagebedingte Beeinträchtigung
Ba	Keine baubedingte Beeinträchtigung
Be	Keine betriebsbedingte Beeinträchtigung
EINSTUFUNG DER BEEINTRÄCHTIGUNGEN DER ERHALTUNGSZIELE	
NICHT ERHEBLICH	

Wsb	Wespenbussard (A072)
Beeinträchtigung der Erhaltungsziele durch das geplante Vorhaben	
An	Keine anlagebedingte Beeinträchtigung
Ba	Keine baubedingte Beeinträchtigung
Be	Keine betriebsbedingte Beeinträchtigung
EINSTUFUNG DER BEEINTRÄCHTIGUNGEN DER ERHALTUNGSZIELE	
NICHT ERHEBLICH	

Vogelarten nach Anhang I VS-RL

Ha	Habicht (A085)
Beeinträchtigung der Erhaltungsziele durch das geplante Vorhaben	
An	Keine anlagebedingte Beeinträchtigung
Ba	Keine baubedingte Beeinträchtigung
Be	Keine betriebsbedingte Beeinträchtigung
EINSTUFUNG DER BEEINTRÄCHTIGUNGEN DER ERHALTUNGSZIELE	
NICHT ERHEBLICH	

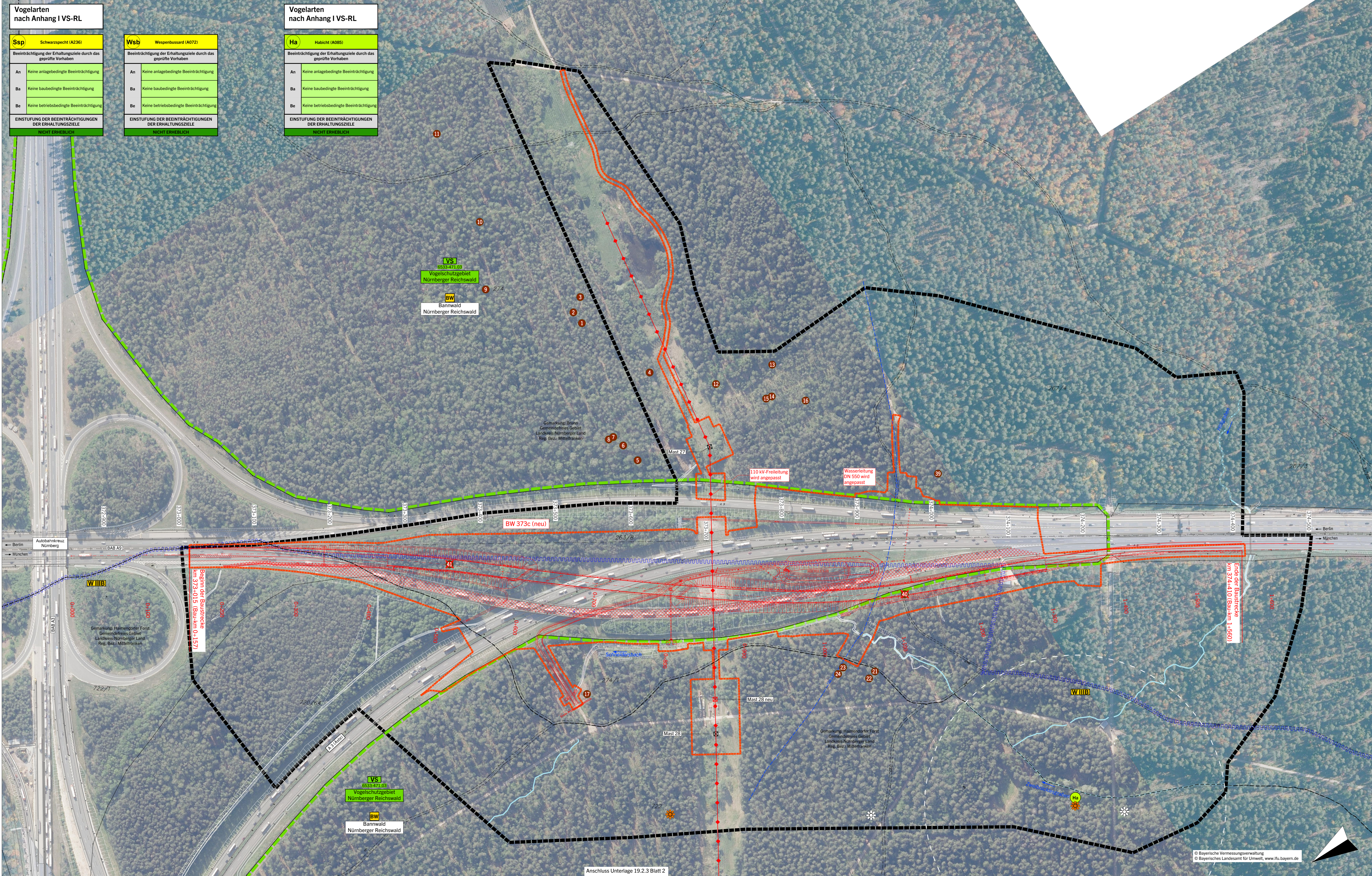

Vogelarten gem. Anhang I und Vogelarten gem. Art. 4 (2) Vogelschutzrichtlinie (VS-RL) (Nachweise gem. Kartierung 2018 / 2019, Dipl. Biol. O. Mause)

Vogelarten gem. Anhang I VS-RL: **Ssp** Ssp A236 Schwarzspecht (*Dryocopus martius*), ohne Darstellung im Plan, da nur Überflug; **Wsb** Wsb A072 Wespenbussard (*Pernis apivorus*), ohne Darstellung im Plan, da nur Überflug.

Vogelarten gem. Art. 4 (2) VS-RL: **Ha** Ha A085 Habicht (*Accipiter gentilis*), Status D, Brutend.

- Habitatstrukturen** (Erfassungszeitraum: März und April 2019)
- 1** Höhlenbaum (Erleuterung fortfd. Nr. siehe Unterlage 19.3)
 - 2** Horstbaum, besetzt
 - 3** Horstbaum, nicht besetzt
 - 4** Fluchtdistanz Habicht (200 m um Horstbaum)
 - 11** Verlust Höhlenbaum

Wichtige gebietsbezogene Informationen

- 1** Abgrenzung des Vogelschutzgebietes

Beeinträchtigung der Erhaltungsziele

Beschreibung der Beeinträchtigungen

Vogelart nach Anhang I VS-RL bzw. nach Art. 4 (2) VS-RL	Beeinträchtigung der Erhaltungsziele durch das geplante Vorhaben	Einstufung der Erheblichkeit
An	Beschreibung der anlagebedingten Beeinträchtigung incl. Einstufung der Erheblichkeit	ERHEBLICH
Ba	Beschreibung der baubedingten Beeinträchtigung incl. Einstufung der Erheblichkeit	ERHEBLICH
Be	Beschreibung der betriebsbedingten Beeinträchtigung incl. Einstufung der Erheblichkeit	ERHEBLICH
EINSTUFUNG DER BEEINTRÄCHTIGUNGEN DER ERHALTUNGSZIELE		NICHT ERHEBLICH

- Technische Planung**
- 1** neues Brückenbauwerk
 - 2** Rückbau altes Brückenbauwerk
 - 3** Masterhöhung - 110-kV Hochspannungsfreileitung
 - 4** Baufeld
- Nachrichtlich**
- 1** Wasserschutzgebiet, Zonenbezeichnung mit Wasserschutzgebietsgrenze
 - 2** Bannwald (gesamter Planausschnitt)
 - 3** Gemeinde- und Gemarkungsgrenze
 - 4** Flurstück mit Nummer
 - 5** Untersuchungsgebiet

Entwurfsbearbeitung:	WGFLandscap Landschaftsarchitekten GmbH Vordere Cramergasse 11 90478 Nürnberg	T +49 (0)911 94603 0 F +49 (0)911 94603 10 E info@wgflandscap.de www.wgflandscap.de	L 18-28 bearbeitet 05/2020 geprüft 05/2020 Nürnberg, den 05.06.2020	Datum Zeichen HS/SG HS k. Steudt
----------------------	--	--	--	--

Autobahndirektion Nordbayern		bearbeitet: 05/2020		gezeichnet: 05/2020	
Flaschenhofstraße 55 90402 Nürnberg		geprüft: 05/2020		gezeichnet: 05/2020	
Tel.: 09114621-01, Fax: 09114621-456, E-Mail: poststelle@adnrb.bayern.de		PSP-Nr.: 6000-060000		Projekt: 04020	
Nr.	Art der Änderung	Datum	Zeichen		

FESTSTELLUNGSENTWURF

Straßenbauverwaltung Freistaat Bayern | Unterlage / Blatt-Nr.: 19.2.3 / 1

Autobahndirektion Nordbayern | **Vogelschutz-Verträglichkeitsprüfung Beeinträchtigungen**

Straße / Abschn.-Nr. / Station: A 9 / 640 / 0.450 - A 9 / 640 / 1.320 | Maßstab: 1 : 2.000

PROJIS-Nr.:

BAB A 9 Berlin - München Ersatzneubau BW 373 c A 9 über Äste A 3 km 373+015 bis km 374+410

Aufgestellt: Autobahndirektion Nordbayern, Nürnberg, den 05.06.2020

Wiedinger-Krapp
Wiedinger-Krapp, Baudirektion