

## Schnitt A - C Zulauf Ost

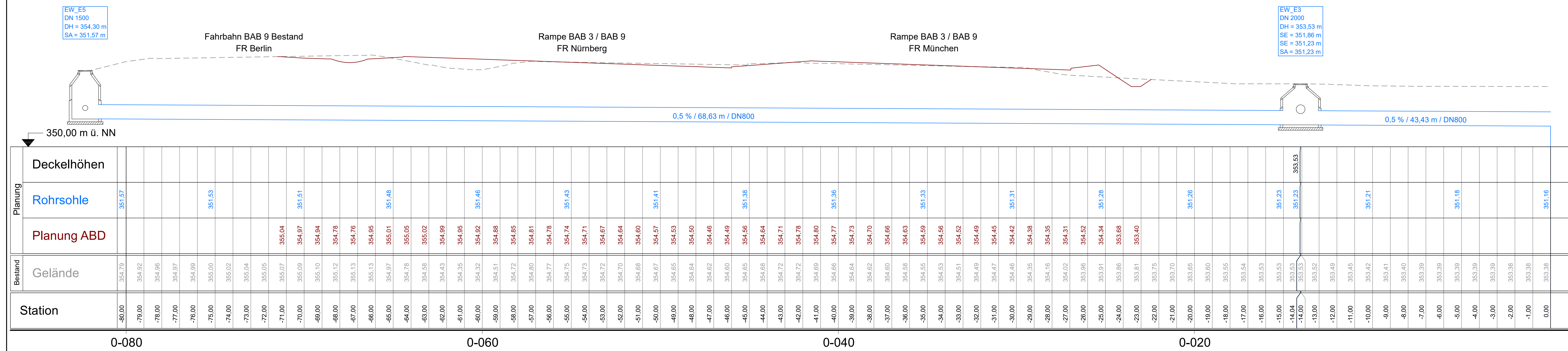

## Schnitt B - C Zulauf West

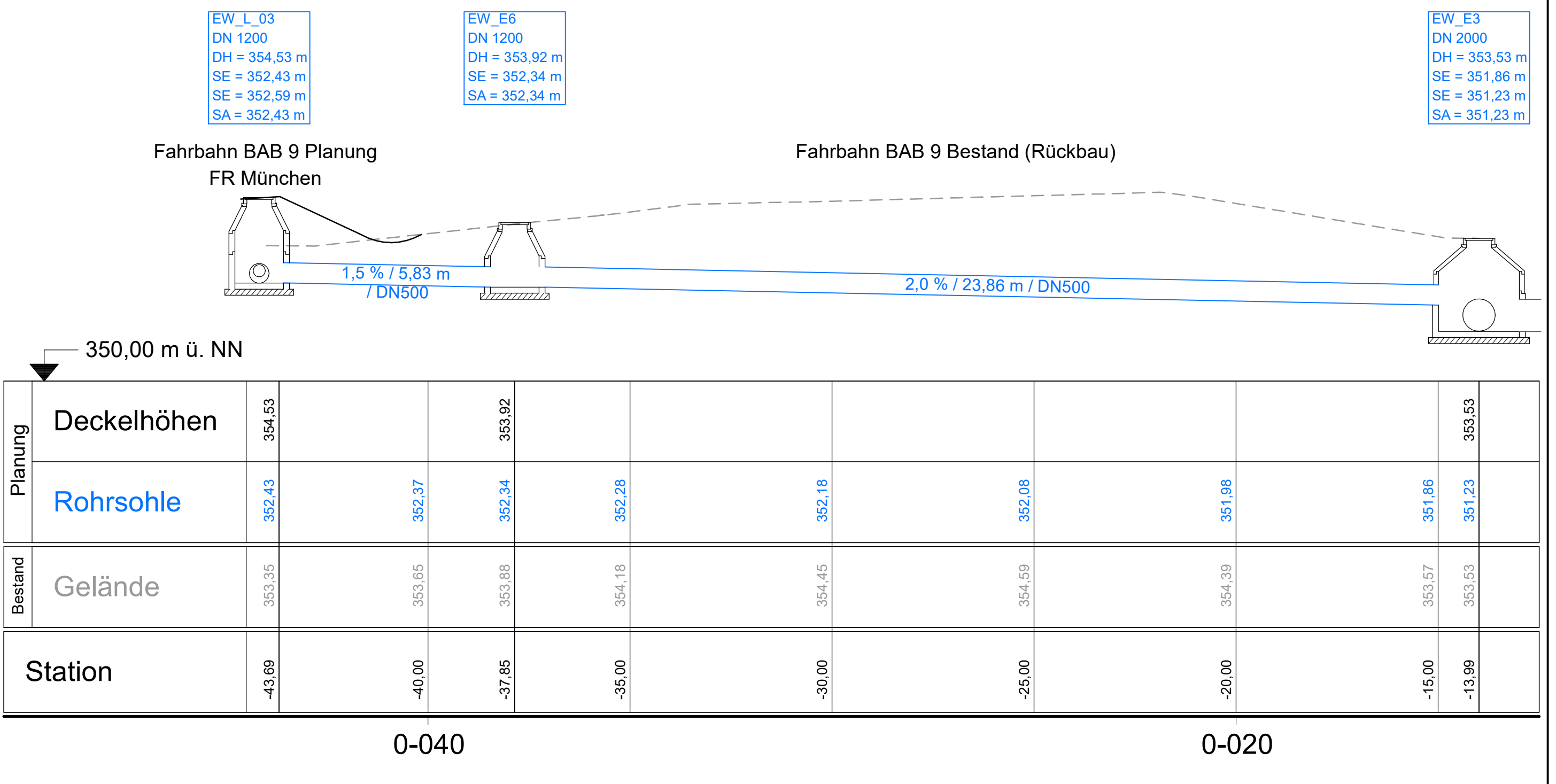

## Schnitt C - D ASB/RHB 373-1R

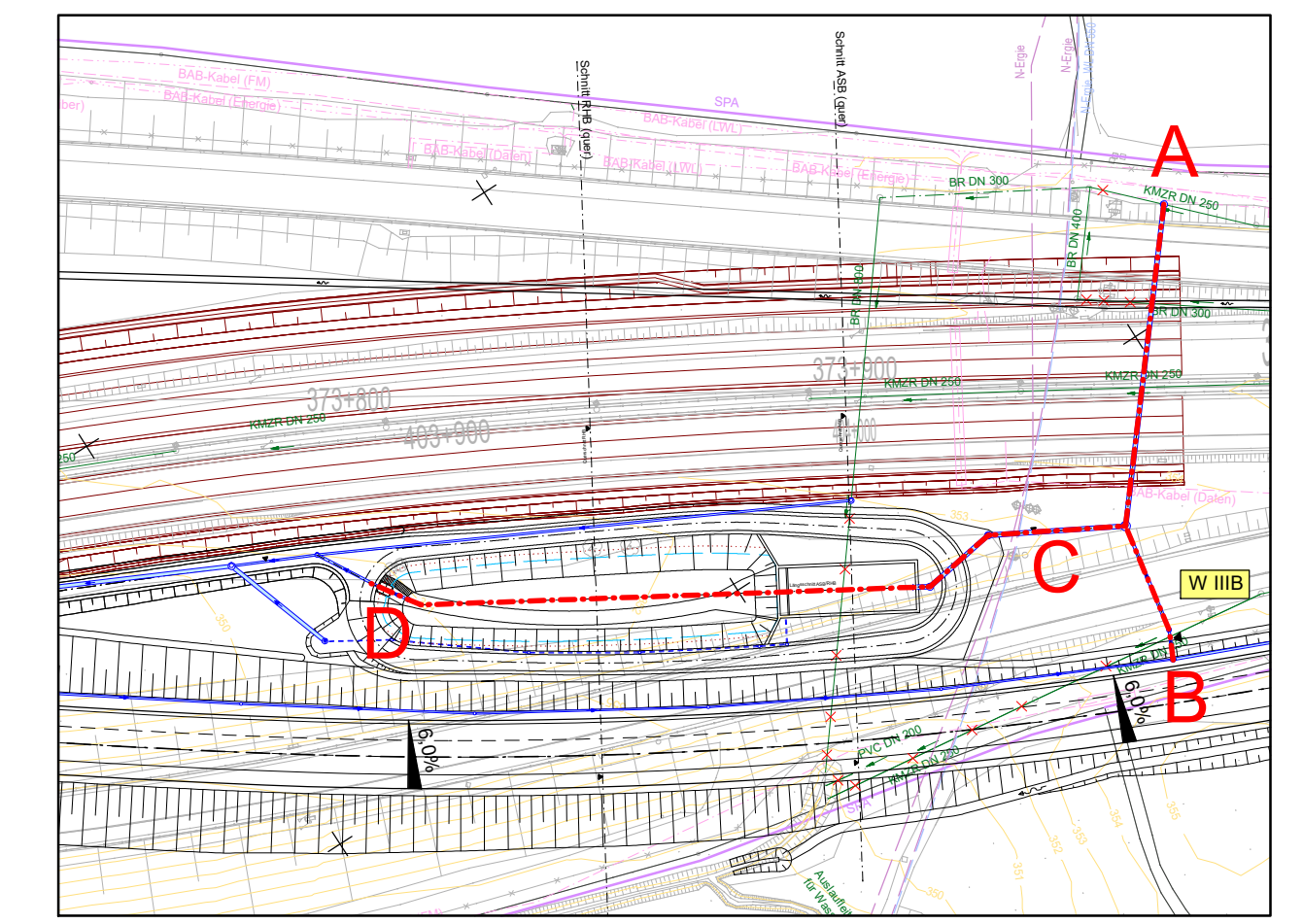
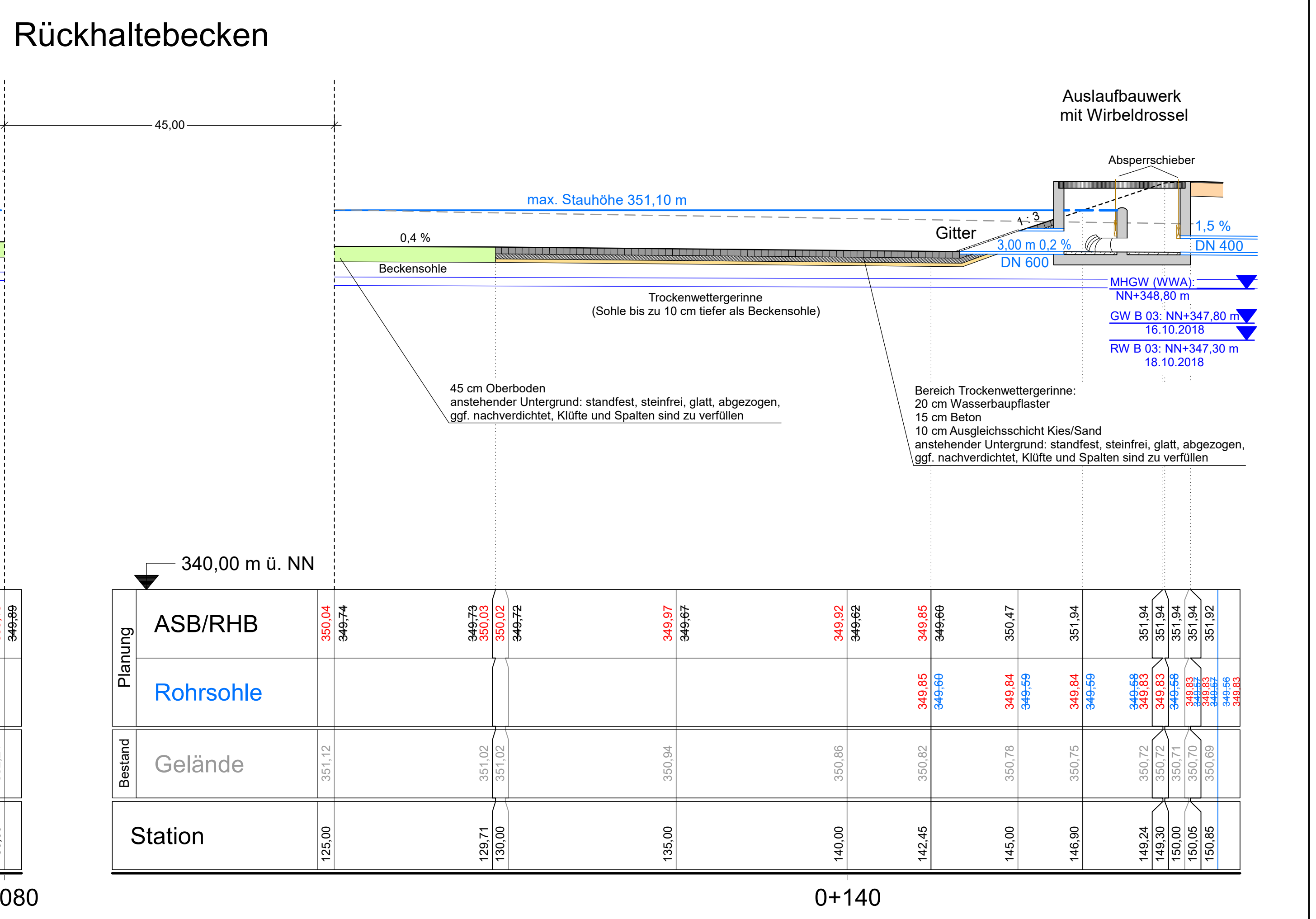
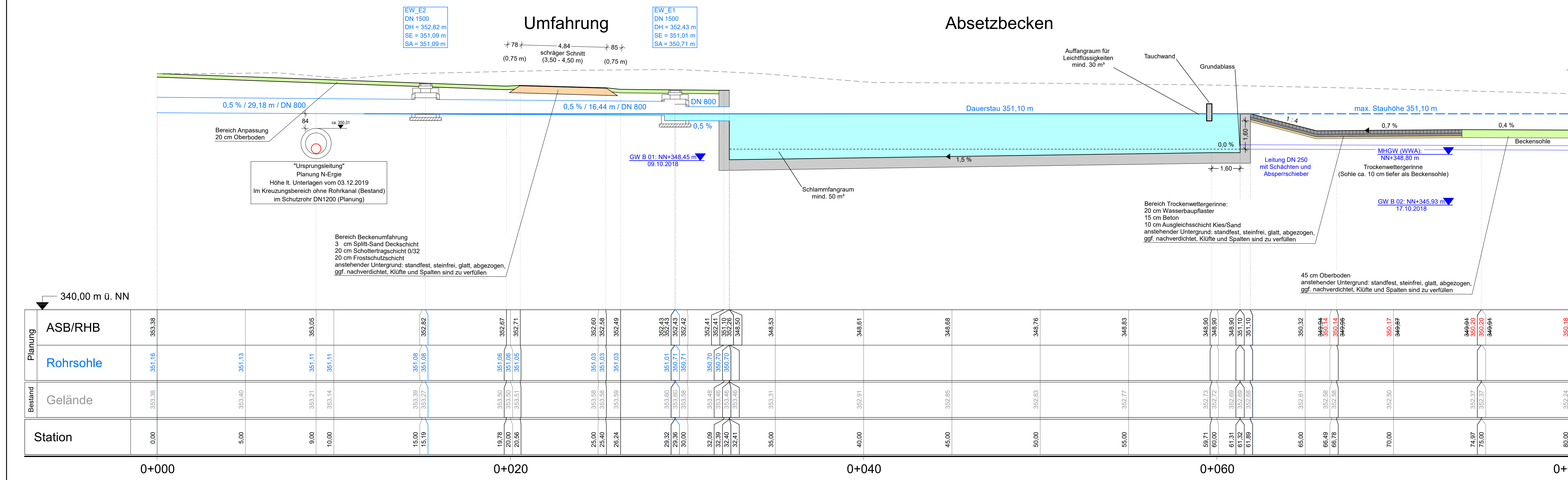

Lagesystem: Gauß-Krüger (Zone 4)  
Höhensystem: NN

Planänderung 1 vom 05.05.2021,  
ersetzt Unterlage 18.2 / 2 vom 05.06.2020

INGENIEUR-GESELLSCHAFT KEMPA	STPIT LEUDWIGSHAFEN (Pfl.) MANCHEIMMER STR. 100 TELEFON 0517 681 900 130	Datum	Zeichen
bearbeitet:	30.11.2020	Appel	
gezeichnet:	30.11.2020	Appel	
geprüft:	30.11.2020	Dielt	
geprüft:			

	bezeichnet:	GE:	
	gezeichnet:	GE:	
PSP Nr.: B03 ABANK03		Projekt:	80220

01	Anpassung Sohle RHB	05.05.2021	Appel
Nr.:	Art der Änderung	Datum	Zeichen

## FESTSTELLUNGSENTWURF

Die Autobahn GmbH des Bundes  
Unterlage / Blatt-Nr.: 18.2 / 2  
Längsschnitt

Strasse / Abschn.-Nr. / Station: A 9 / 640 / 0.450 - A 9 / 640 / 1.320  
PROJEKT-NR.:  
Maßstab: 1 : 100

BAB A 9 Berlin - München  
Ersatzneubau BW 373 c  
A 9 über Äste A 3  
Beckenanlage ASB/RHB 373-1R

Aufgestellt: 05.05.2021  
Niederlassung Nordbayern

*Kempe*  
Stadtmeister, Abteilungsleiter