

ANSICHT VON NORDEN M 1:500

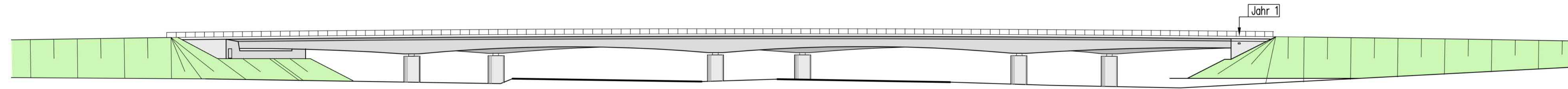

LÄNGSSCHNITT A-A M 1:500

Längsschnitt in der Gradiente mit Blickrichtung Widerlager- und Stützenachsen

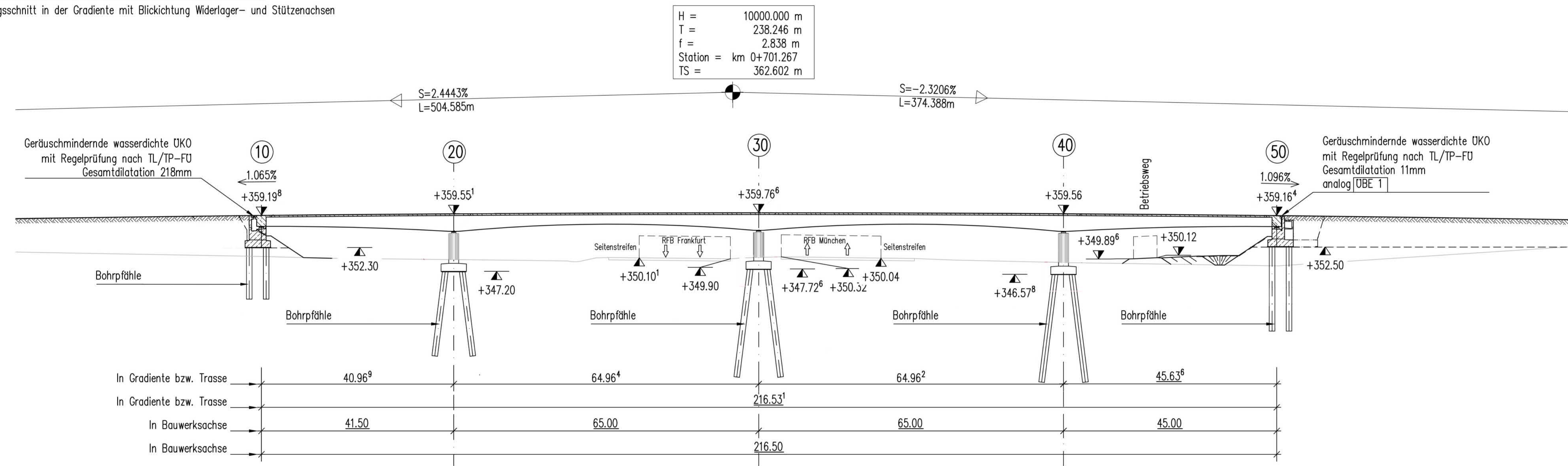

REGELQUERSCHNITT IM FELD M 1:100

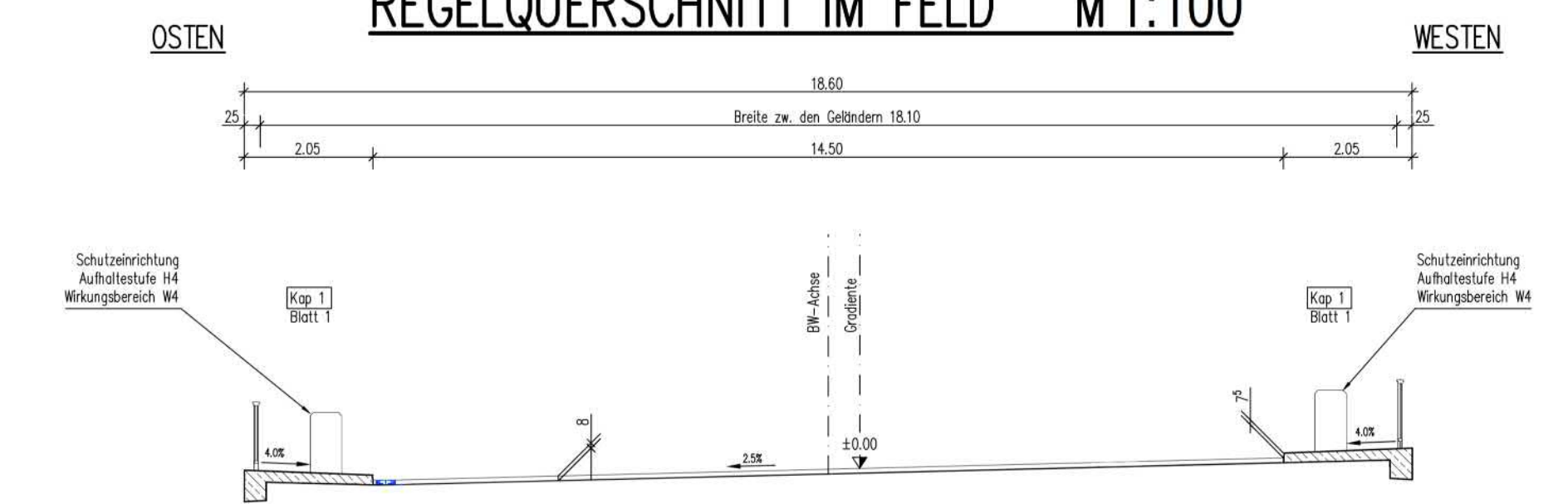

DRAUFSICHT ÜBERBAU/UNTERBAUTEN M 1:500

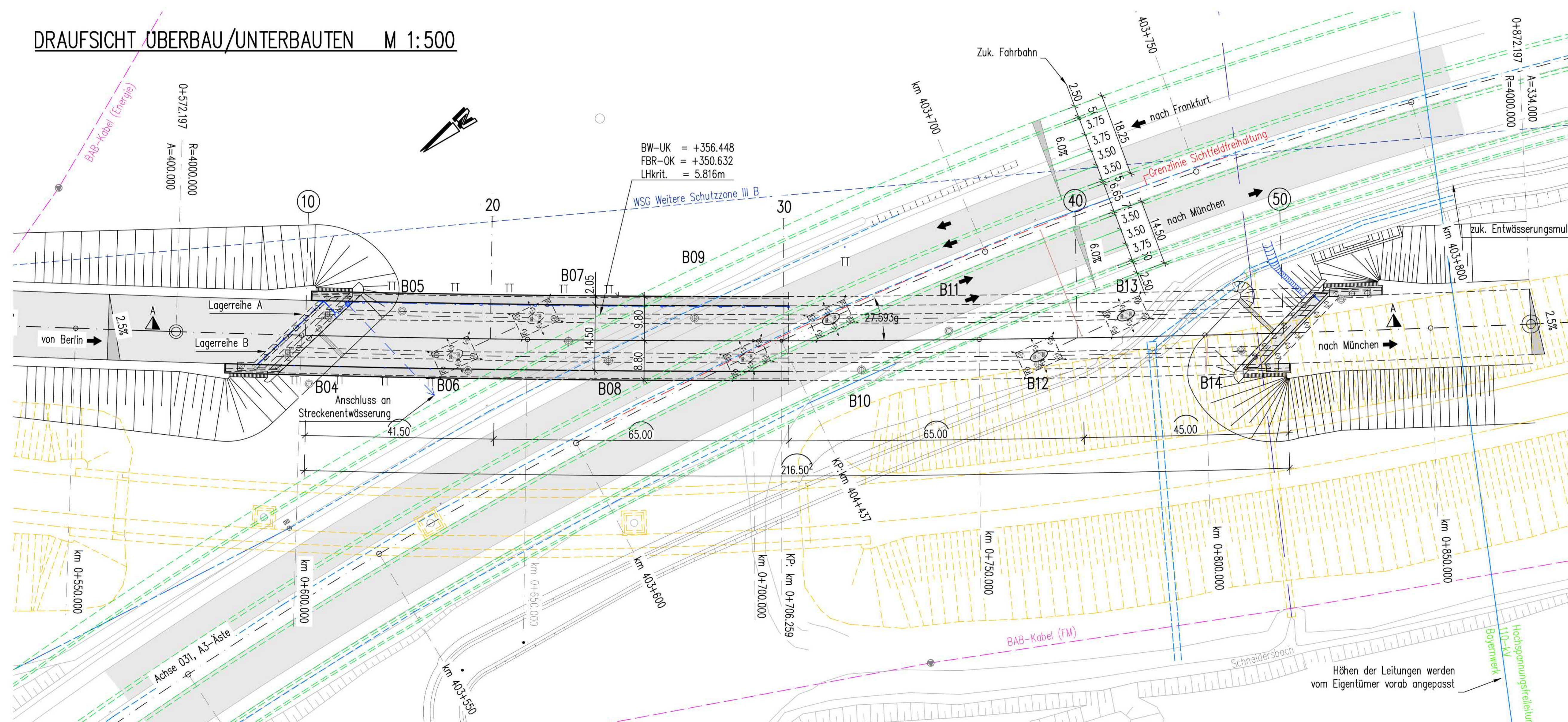

BAUWERKS DATEN	ERSATZNEUBAU
Einzelstützweiten (->)	(m) 41.50 + 65.00 + 65.00 + 45.00
Gesamtlänge zw. Endauflägern (->)	(m) 216.50
Lichte Weite zw. Widerlagern (L)	(m) 147.56
Kleinste lichte Höhe am VW	(m) 6.48
Kreuzungswinkel	(gon) 27.593
Breite zw. Geländern	(m) 18.10
Brückenfläche	(m²) 3919

Autobahndirektion Nordbayern		gezeichnet	Ge	29.05.2009	VW
Flaschenhofstraße 55		geprüft	Ge	29.05.2009	Oe
90402 Nürnberg		Proj. Nr.	8023/ANBA001		
Tel: 09114621-01, Fax: 09114621-456, E-Mail: poststelle@abdn.bayern.de		Projekt	K0300		

Nr.	Art der Änderung	Datum	Zeichen
-----	------------------	-------	---------

FESTSTELLUNGSENTWURF

Straßenbauverwaltung Freistaat Bayern		Unterlage / Blatt-Nr.: 16.1 / -	
Autobahndirektion Nordbayern		Draufsicht, Längsschnitt, Ansicht	
Strasse / Abschn.-Nr. / Station: A 9 / 640 / 0.450 - A 9 / 640 / 1.320		Maßstab: 1:500	
<b>BAB A 9 Berlin - München</b> <b>Ersatzneubau BW 373 c</b> A 9 über Äste A 3 km 373+015 bis km 374+410			
Aufgestellt: Autobahndirektion Nordbayern Nürnberg, den 05.05.2009		<b>NACHRICHTLICH</b>	