



**Ersatzmaßnahmen E1 und E2**

Zur Kompensation des ermittelten Biotopwertdefizits von 181208 Wertpunkten wird die Durchführung externer Maßnahmen erforderlich. Das Maßnahmenkonzept sieht vor, dass durch den Eingriff entstehende Punktwertdefizit durch folgende Ersatzmaßnahmen auszugleichen:

**Zuordnung der Ersatzmaßnahmen**

Zuordnung von Ökokontoflächen des Staatlichen Bauamtes Nürnberg in der Gemeinde Schwabach, Gemarkung Wolkersdorf. Die Flurstücke 459/3 und 461 besitzen einen Flächenumfang von insgesamt 11.417 qm.

**Maßnahmen**  
Ausgangszustand: Intensivgrünland (G11)  
Zielzustand: Extensives Grünland (G214)

Summe erzielte Wertpunkte: 102.753



**Ausgleichsfläche W1**

Aufforstungsflächen nach Waldrecht auf den Flurstücken 969 und 975, Gemeinde Heßdorf (6070 qm.) sowie auf Rückbauflächen der ST 2240 (3997 qm). Der Gesamtflächenumfang beträgt 10.067 qm.

**Maßnahmen**  
Ausgangszustand Fl.-Nr. 969 u. 975: Acker (A11) - Zielzustand: Standortger. naturnaher Mischwald - mittlere Ausprägung (L63)  
Erzielte Wertpunkte: 42.460  
Ausgangszustand Rückbauflächen: Verkehrsfläche, versiegelt (V11) (A11) - Zielzustand: Standortger. naturnaher Mischwald - mittlere Ausprägung (L63)  
Erzielte Wertpunkte: 35.973

Summe erzielte Wertpunkte: 78.463

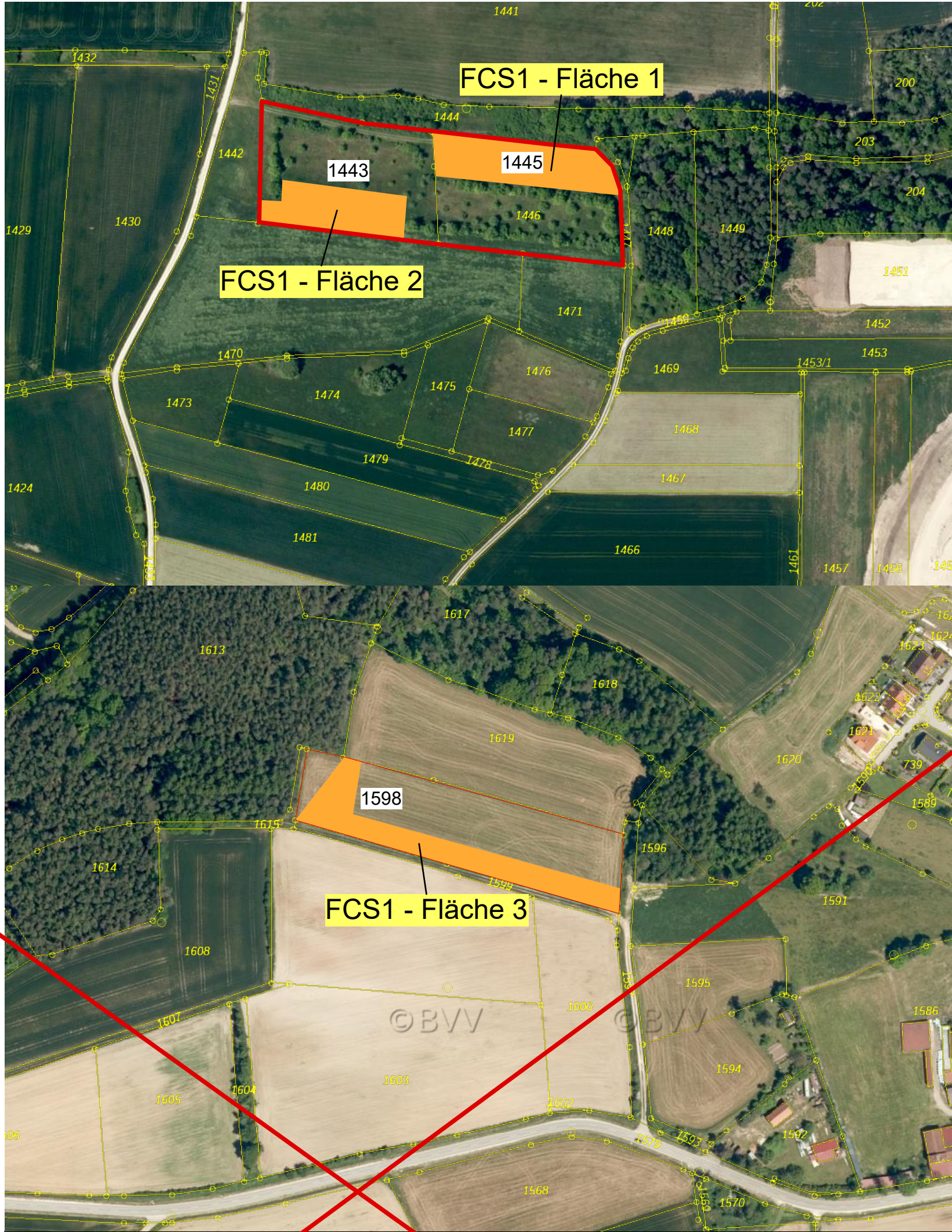

**FCS- Maßnahme 1**

Verbesserung des Erhaltungszustandes der Zauneidechse durch Anlage neuer Zauneidechsenlebensräume durch Aufwertung bestehender Flächen. Die Ersatzhabitate umfassen insgesamt 0,8 ha und verteilen sich auf drei Teilflächen. Es handelt sich um Flächen, welche nicht bereits von Eidechsen besiedelt sind. Als Optimierungsmaßnahmen werden Habitatstrukturen (Eidechsenmeiler, Holzhaufen etc.) angelegt.

**Fläche 1 - Fl.-Nr. 1445 - Gemarkung Heßdorf**  
Eigentümer: Staatliches Bauamt Nürnberg  
Flächenumfang ca. 2500 qm

**Fläche 2 - Teilfläche Fl.-Nr. 1443 - Gemarkung Heßdorf**  
Eigentümer: Staatliches Bauamt Nürnberg  
Flächenumfang ca. 2000 qm

**Fläche 3 - Fl.-Nr. 1598, Gemarkung Spalt - Ökokontofläche RH6003**  
Eigentümer: Staatliches Bauamt Nürnberg  
Flächenumfang ca. 3500 qm

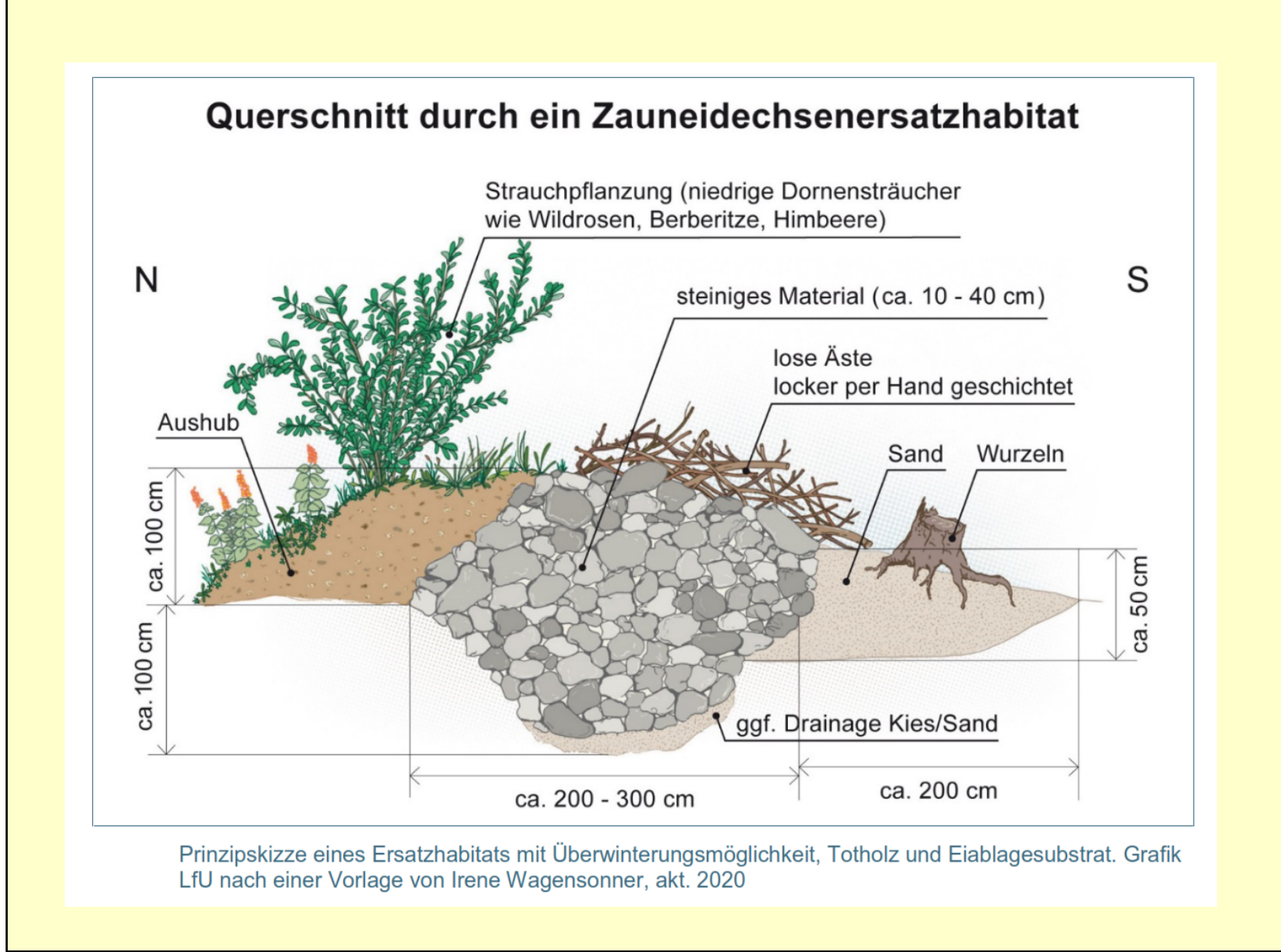

- Ausgleichs- und Ersatzmaßnahmen**
- Maßnahmenfläche
  - E1 Ersatzmaßnahme
  - FCS1 Maßnahmen zur Sicherung des Erhaltungszustandes
  - Entwicklung von Artenreichem Extensivgrünland
  - Ersatzaufforstung
  - Flächen zur Anlage von Ersatzhabitaten für Zauneidechsen

	Büro für Landschafts- u. Freiraumplanung		Datum	Name
	DIPL.-ING. HERBERT STUDTRUCKER	bearbeitet	Nov. 2021	Studtrucker
	Freier Landschaftsarchitekt	gezeichnet	Mal. 2022	Studtrucker
		geprüft:	Herbert Studtrucker Landschaftsarchitekt Erlangen, den 06.06.2022	
Sperberweg 3 91056 Erlangen		Telefon 09131/481805 Telefax 09131/481554		

Staatliches Bauamt Nürnberg Zollhof 6, 90443 Nürnberg			Projektleiter	Hr. Fiegl	
			SGL	Hr. Engelhardt	
			AL	Hr. Kiesel-Peiker	
			PSPNr.:		
			Projekt		
Tel.: 0911 / 24294 - 0, Fax.: 0911 / 24294 - 699, E-mail: poststelle@stban.bayer.de					

Nr.	Art der Änderung	Datum	Zeichen

## FESTSTELLUNGSENTWURF

Straßenbauverwaltung:		Unterlage / Blatt Nr.: <b>9.2.2</b>
Straße / Abschn. Nr. / Station: St 2240 / 280 / 2,069 bis 3,278		<b>Maßnahmenplan</b>
PROJIS-Nr.:		Maßstab: 1:2500
<b>Landschaftspflegerischen Begleitplan ST 2240 Ersatzneubau Brücke über den MD-Kanal Baukm 0+000 bis 1+200</b>		
aufgestellt: Nürnberg, den ..... Staatliches Bauamt Nürnberg		
Andreas Eisgruber, Leitender Baudirektor		