

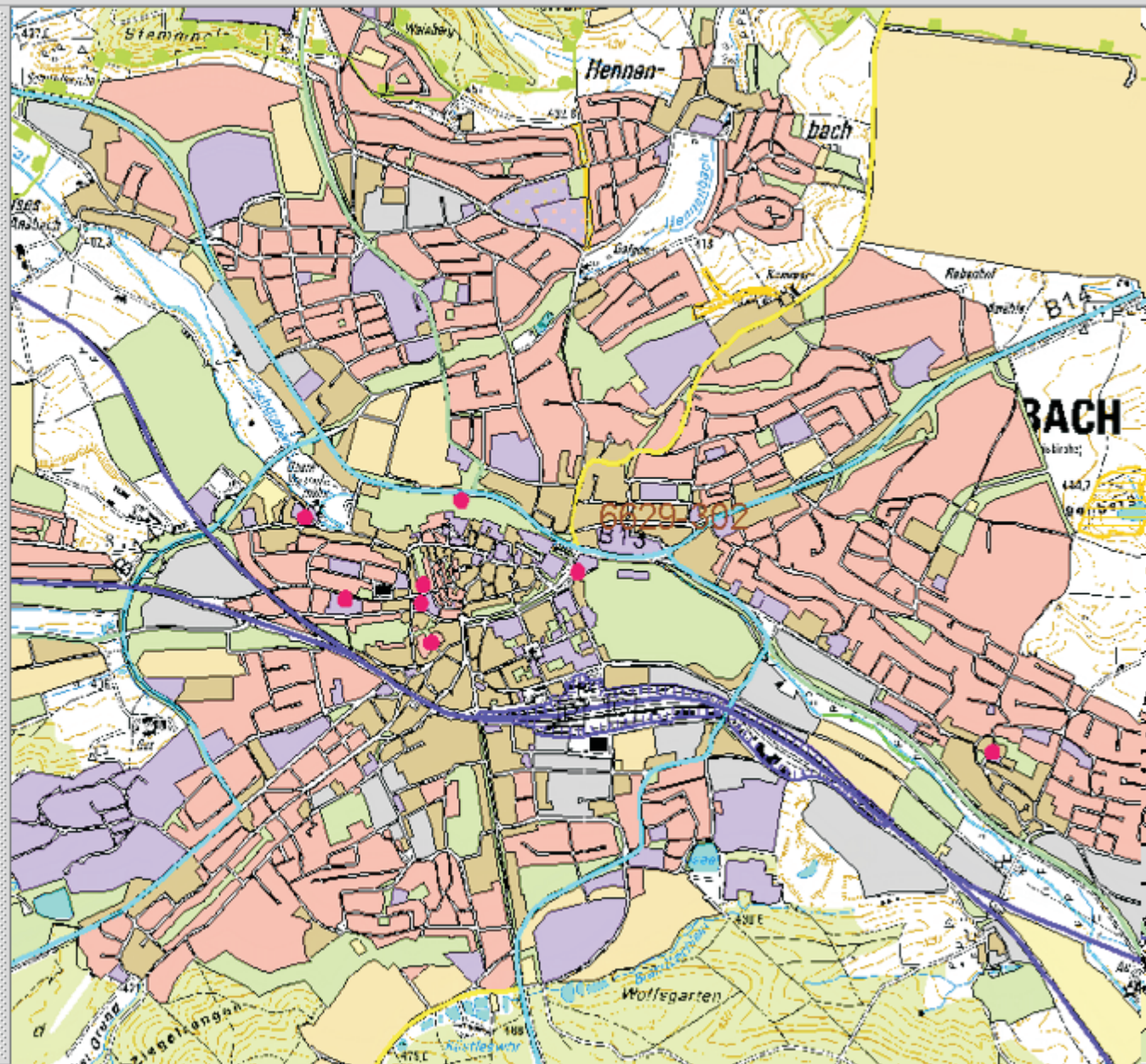

- Rasterhintergrund
- Satellitenkarte (5m Raster)
- Orthofoto (0,4m Raster)
- Flurkarte gescannt (FK98)
- Digitale Ortskarte
- TK 1:25000 (Farbe)
- TK 1:100000
- TK 1:200000
- TK 1:500000
- RIS Ebenen
 - Verwaltung
 - Bauleitplanung
 - Umwelt**
 - Verkehr, Nachrichtenwesen
 - Energie
 - Wirtschaftsstandorte
 - Gesundheit, Soziales
 - Freizeit, Erholung, Sport
 - Bildung, Wissenschaft, Kultur
 - Regionalplan
 - Arten- und Biotopschutz



1: 22955,4

4,300 km

X=4394982,784 Y=5464862,464