Bau - km 773 + 340

Tank- und Rastanlage Kammersteiner Land

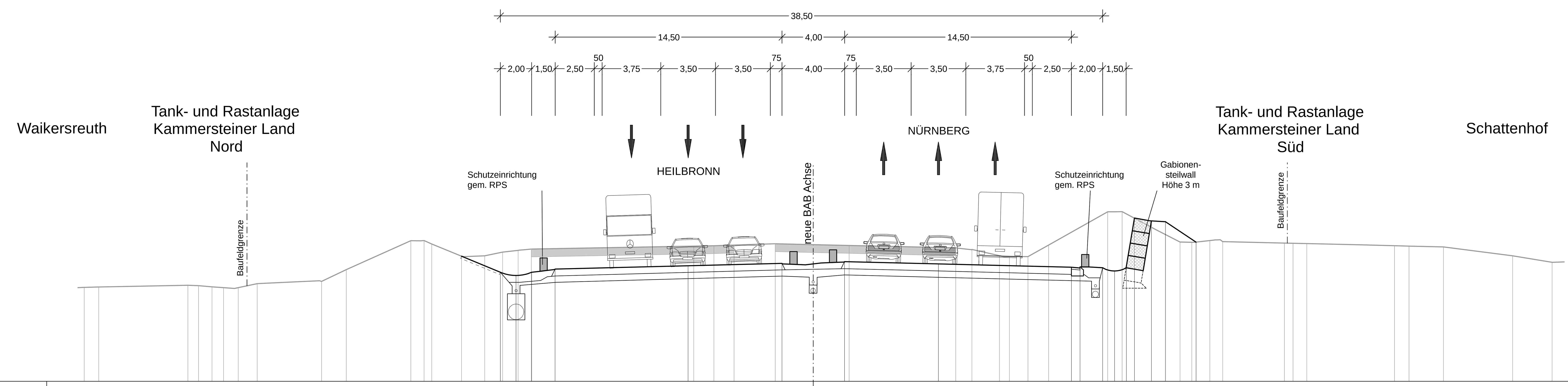

Planung

20,00	397,96
19,00	397,76
18,00	397,96
16,50	398,16
8,00	398,38
2,00	398,53
2,00	398,64
8,00	398,49
16,50	398,28
17,05	398,23
17,05	398,30
18,50	398,25
19,25	398,05
20,00	398,25
20,53	401,25
21,62	401,08
22,52	401,03
24,47	399,88

Bestand

46,60	397,00
45,67	397,02
39,97	397,13
39,30	397,11
38,43	397,03
37,69	396,98
36,76	396,98
35,55	397,23
31,43	397,38
29,84	398,13
25,73	399,98
24,88	399,98
24,38	399,77
22,48	398,98
21,00	399,01
19,86	399,24
18,86	399,36
18,02	399,44
7,64	399,63
6,35	399,65
5,07	399,70
2,43	399,78
0,00	399,73
2,29	399,67
9,11	399,52
10,15	399,42
11,90	399,01
12,53	398,96
13,73	398,96
15,04	399,69
18,82	401,82
19,74	401,83
21,92	400,67
23,45	399,89
24,19	399,87
25,35	399,98
26,17	399,92
30,12	399,82
30,66	399,81
31,54	399,79
37,15	399,65
38,08	399,63
40,28	399,57
44,71	399,01
47,23	398,60

Bau - km 775 + 100

Bereich AS Schwabach West, Lärmschutz Haag

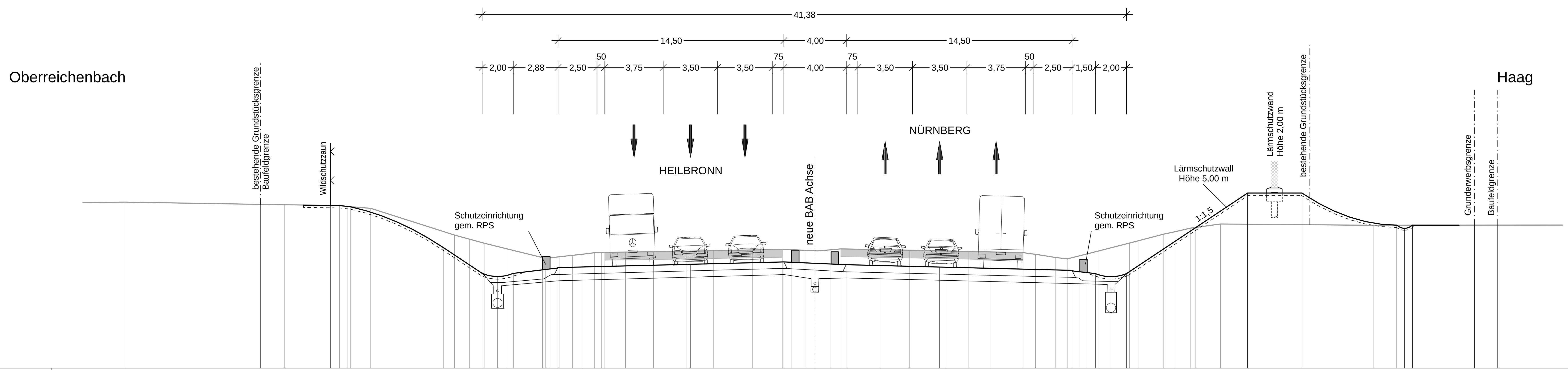

Planung

35,60	383,53
31,11	383,46
29,84	383,37
23,84	380,73
21,38	379,09
20,38	378,89
19,38	379,09
17,48	379,32
17,01	379,37
16,51	379,46
8,00	379,68
2,00	379,83
2,00	379,65
8,00	379,50
16,50	379,28
17,00	379,20
17,47	379,14
18,00	379,08
19,00	378,88
20,00	379,08
27,77	384,25
31,27	384,25
37,35	382,19
37,85	381,99
38,35	382,19
42,33	382,19
43,83	382,19

Bestand

44,30	383,67
34,07	383,50
30,53	383,45
30,03	383,39
28,53	383,27
23,15	381,55
22,19	381,29
21,24	381,03
19,77	380,66
17,29	380,05
16,43	380,16
15,58	380,25
14,95	380,32
14,15	380,42
13,72	380,43
13,50	380,44
12,17	380,46
10,37	380,48
8,27	380,51
6,53	380,55
4,02	380,59
2,10	380,62
1,49	380,62
0,64	380,57
0,00	380,54
1,01	380,61
1,66	380,66
4,22	380,62
6,08	380,58
8,41	380,53
9,87	380,50
11,24	380,47
13,36	380,43
14,15	380,32
15,42	380,12
16,20	380,02
18,24	380,54
20,18	381,04
20,74	381,18
22,39	381,61
23,11	381,77
24,12	382,01
24,44	382,05
26,03	382,27
35,87	382,18
38,35	382,19

1 2 3

INGENIEUR-GESELLSCHAFT MBH KEMPA 67071 LUDWIGSHAFEN / RH. MUNDENHEIMER STR. 100 TELEFON 0621 / 66 900 330
NIEDERLASSUNG REGENSBURG
93059 Regensburg - Frankenstraße 6 - Telefon 0941 / 830 9542-0

	Datum	Zeichen
bearbeitet:	15.11.2018	Appel
gezeichnet:	15.11.2018	Appel
geprüft:	15.11.2018	Dietl
geprüft:		

Autobahndirektion Nordbayern
Flaschenhofstraße 55
90402 Nürnberg
Tel.: 0911/4621-01, Fax: 0911/4621-456, E-Mail: poststelle@abdnb.bayern.de

bearbeitet:	Gz:	12/2018	Haselbeck
gezeichnet:	Gz:	-	-
geprüft:	Gz: 422	12/2018	Zeller
	Gz: -	-	-

PSP Nr.: B02S.ABA90620.50.E0
Projekt: 806220
Datei:

Nr.	Art der Änderung	Datum	Zeichen

FESTSTELLUNGSENTWURF

Straßenbauverwaltung Freistaat Bayern

Autobahndirektion Nordbayern

Straße / Abschn.-Nr. / Station: A6 / 260 / 5,104 - A6 / 280 / 0,121

PROJIS-Nr.: 09 000202 50

Unterlage / Blatt-Nr.: 14.3 / 3

Straßenquerschnitt
kennzeichnende Querprofile
Bau-km 773+340 und
Bau-km 775+100
Maßstab: 1 : 200

BAB A6 Heilbronn - Nürnberg
östlich Triebendorf bis AS Schwabach-West

6-streifiger Ausbau von Bau-km 764+993 bis Bau-km 775+700

aufgestellt:
Autobahndirektion Nordbayern

Stadelmaier, Baudirektor
Nürnberg, den 20.12.2018