

# Regionalplan Region Westmittelfranken (8)

31. Änderung  
Begleitkarte zum Umweltbericht  
Schutz des Naturhaushalts, Artenschutz  
Stand: 09.04.2024

- Legende**
- FFH-Gebiet
  - SPA-Gebiet
  - 1000 m-Puffer um SPA-Gebiet
  - Landschaftsbestandteil/Grünbestand - Bestand
  - 200 m-Puffer um Landschaftsbestandteil/Grünbestand - Bestand
  - Naturschutzgebiet - Bestand
  - Naturschutzgebiet - Planung
  - 200 m-Puffer um Naturschutzgebiet
  - Naturwaldreservate und Naturwaldflächen (Art. 12a BayWaldG)
- Dichtezentren der nach BNatSchG (Anlage 1 zu § 45b Abs. 1 bis 5) als kollisionsgefährdet eingestuft Vogelarten (LFU)**
- Kategorie 1, Raumwiderstandsklasse 1 (sehr hoch)
  - Kategorie 2, Raumwiderstandsklasse 2 (hoch)

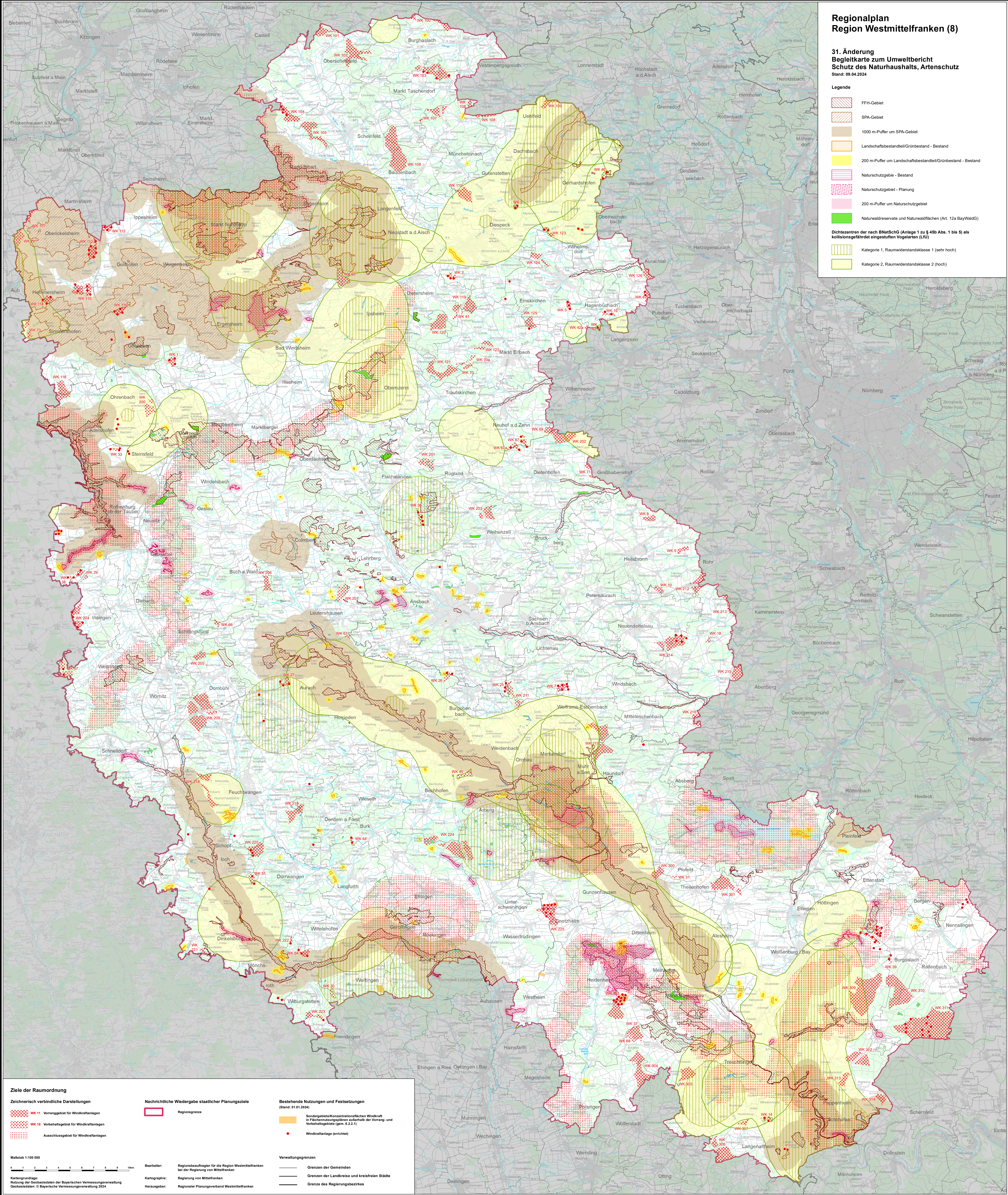

**Ziele der Raumordnung**

**Zeichnerisch verbindliche Darstellungen**

- WK 11 Vorangebiet für Windkraftanlagen
- WK 18 Vorbehaltsgelände für Windkraftanlagen
- Ausschussgebiet für Windkraftanlagen

**Nachrichtliche Wiedergabe staatlicher Planungsziele**

- Regionsgrenze

**Bestehende Nutzungen und Festsetzungen (Stand: 01.01.2024)**

- Sondergebiete/Konzentrationsflächen Windkraft in Flächenzonenplanen außerhalb der Vorang- und Vorbehaltsgelände (gem. 6.2.2.1)
- Windkraftanlage (errichtet)

**Verwaltungsgrenzen**

- Grenzen der Gemeinden
- Grenzen der Landkreise und kreisfreien Städte
- Grenze des Regierungsbezirkes

**Maßstab 1:100 000**

**Kartengrundlage:**  
Nutzung der Geobasisdaten der Bayerischen Vermessungsverwaltung  
Geobasisdaten: © Bayerische Vermessungsverwaltung 2024

**Bearbeiter:** Regionsbeauftragter für die Region Westmittelfranken bei der Regierung von Mittelfranken  
**Kartographie:** Regierung von Mittelfranken  
**Herausgeber:** Regionaler Planungsverband Westmittelfranken